



XALQ DEPUTATLARI TO'RTKO'L TUMAN KENGASHINING Q A R O R I

2022 - yil 31 - dekabr

VI-55-203-13-190-K/22

To'rtko'l tuman hokimligi

O'zbekiston Respublikasi Prezidentining 16.08.2022-yilgi PQ-353-sonli Qaroriga asosan To'rtko'l tumandagi mavjud ovul va mahallarning aniq chegaralarini belgilash to'g'risida

O'zbekiston respublikasi Vazirlar Mahkamasining 2014-yil 4-martdagi "Shaharlar, posyolkalar, qishloqlar va ovullarning mahallalarini tuzish, birlashtirish, bo'lish va tugatish, shuningdek ularning chegaralarini belgilash va o'zgartirish, ularga nom berish va ularning nomini o'zgartirish tartibi to'g'risidagi nizomni tasdiqlash haqida"gi 48-sonli qarori bilan tasdiqlangan "Shaharlar, posyolkalar, qishloqlar va ovullarning mahallalarini tuzish, birlashtirish, bo'lish va tugatish, shuningdek ularning chegaralarini belgilash va o'zgartirish, ularga nom berish va ularning nomini o'zgartirish tartibi to'g'risida"gi Nizom 21 va 22-bandlariga asosan "Mahallalarning chegaralarini belgilash va o'zgartirish posyolkalar, qishloqlar, ovullar va mahalla fuqarolar yig'inlari iltimosnomalari asosida Xalq deputatlari tuman Kengashi tomonidan amalga oshirishi hamda ovul va mahallalarning chegaralarini belgilash va o'zgartirish to'g'risidagi tuman Mahalla va nuroniylarni qo'llab-quvvatlash bo'limi boshlig'i A.Atadjanovning taklifiga asosan va "Mahalliy davlat hokimiyati to'g'risida"gi O'zbekiston Respublikasi Qonunining 6 va 24-moddalariga muvofiq xalq deputatlari To'rtko'l tuman Kengashi

QAROR QILADI:

1. O'zbekiston respublikasi Vazirlar Mahkamasining 2014-yil 4-martdagi "Shaharlar, posyolkalar, qishloqlar va ovullarning mahallalarini tuzish, birlashtirish, bo'lish va tugatish, shuningdek ularning chegaralarini belgilash va o'zgartirish, ularga nom berish va ularning nomini o'zgartirish tartibi to'g'risidagi nizomni tasdiqlash haqida"gi 48-sonli Qaroriga asosan tumanda tashkil etilgan ishchi guruh tomonidan barcha ovul va mahalla fuqarolar yig'inlari xaritalari ishlab chiqilgan va tuman Kengashiga taqdim qilinganligi ma'lumot uchun qabul qilinsin.
2. Tuman Mahalla va nuroniylarni qo'llab-quvvatlash bo'limi hamda tuman

kadastrlar palatsai bo'limi tomonidan tumandagi ovul va mahalla fuqarolar yig'inlari xaritalari quyidagicha

- 1-ilova “Shodlik” mahalla fuqarolar yig'ini hududi**
- 2-ilova “Guliston” mahalla fuqarolar yig'ini hududi**
- 3-ilova “Ibn-Sino” mahalla fuqarolar yig'ini hududi**
- 4-ilova “Beruniy” mahalla fuqarolar yig'ini hududi**
- 5-ilova “Yangiobod” mahalla fuqarolar yig'ini hududi**
- 6-ilova “To'rtko'l” mahalla fuqarolar yig'ini hududi**
- 7-ilova “Toshkent” mahalla fuqarolar yig'ini hududi**
- 8-ilova “G'alaba” mahalla fuqarolar yig'ini hududi**
- 9-ilova “Mustaqillik” mahalla fuqarolar yig'ini hududi**
- 10-ilova “Markazobod” mahalla fuqarolar yig'ini hududi**
- 11-ilova “Turkiston” mahalla fuqarolar yig'ini hududi**
- 12-ilova “Navoiy” mahalla fuqarolar yig'ini hududi**
- 13-ilova “Bog'yop” mahalla fuqarolar yig'ini hududi**
- 14-ilova “Tinchlik” mahalla fuqarolar yig'ini hududi**
- 15-ilova “Jayhun” mahalla fuqarolar yig'ini hududi**
- 16-ilova “O'zbekiston” mahalla fuqarolar yig'ini hududi**
- 17-ilova “Istiqlol” mahalla fuqarolar yig'ini hududi**
- 18-ilova “Navro'z” mahalla fuqarolar yig'ini hududi**
- 19-ilova “Do'stlik” mahalla fuqarolar yig'ini hududi**
- 20-ilova “Yoshlik” mahalla fuqarolar yig'ini hududi**
- 21-ilova “Ullubog'” ovul fuqarolar yig'ini hududi**
- 22-ilova “Tozabog'yop” ovul fuqarolar yig'ini hududi**
- 23-ilova “Ko'na-To'rtko'l” ovul fuqarolar yig'ini hududi**

24-ilova “Anhorli” mahalla fuqarolar yig‘ini hududi

25-ilova “Sho‘raxon” ovul fuqarolar yig‘ini hududi

26-ilova “O‘zbekiston” ovul fuqarolar yig‘ini hududi

27-ilova “Mash‘al” mahalla fuqarolar yig‘ini hududi

28-ilova “Oqboshli” ovul fuqarolar yig‘ini hududi

29-ilova “Oqqamish” ovul fuqarolar yig‘ini hududi

30-ilova “Paxtachi” ovul fuqarolar yig‘ini hududi

31-ilova “Otayurt” ovul fuqarolar yig‘ini hududi

32-ilova “Kaltaminor” ovul fuqarolar yig‘ini hududi

33-ilova “Atauba” ovul fuqarolar yig‘ini hududi

34-ilova “Qumbosgan” ovul fuqarolar yig‘ini hududi

35-ilova “Paxtaobod” ovul fuqarolar yig‘ini hududi

36-ilova “Yonboshqal’a” ovul fuqarolar yig‘ini hududi

37-ilova “Ko‘kcha” ovul fuqarolar yig‘ini hududlari ushbu 37 ta ilovalarga muvofiq tasdiqlansin.

3. Tuman Mahalla va nuroniylarni qo‘llab-quvvatlash bo‘limi (A.Atadjanov)ga hududlar chegaralari bo‘yicha hududlar kesimida tushuntirish ishlari olib borish vazifasi topshirilsin.

4. Ushbu qarorning bajarilishini nazorat qilish Xalq deputatlari tuman Kengashining Axborot siyosati va mahalliy davlat organlarida ochiqlikni ta‘minlash masalalari bo‘yicha doimiy komissiyasi raisi R.Djumageldiyev zimmasiga yuklatilsin.

5. Tuman hokimligining axborot xizmati rahbari M.Bekchanovaga mazkur qarorni tuman hokimligining rasmiy veb-saytiga joylashtirish va ommaviy axborot vositalarida e‘lon qilish vazifasi yuklansin.

6. Ushbu qaror qabul qilingan kundan boshlab kuchga kiradi.

**Xalq Deputatlar To'rtko'l
tumani Kengashi rais
o'rinbosari**



Yakubbayevich D. R.

Xalq deputatlari To'rtko'l
tuman Kengashining
2022 yil 31 dekabrda
VI-55-203-13-190-K/22-son
qaroriga
1-ilova

**Qoraqalpog'iston Respublikasi, To'rtko'l tumani "Shodlik" mahalla
fuqarolar yig'ini hududi chegarasini belgilash**

TAVSIFI

Lolazor ko'chasi Ullubog' OFY chegarasi bilan tutashgan joyi boshlang'ich 1-nuqta deb qabul qilindi. (WGS-84 koordinatalar tizimida shimoliy kenglik $41^{\circ}25'58.44''$, sharqiy uzunlik $61^{\circ}02'28.94''$).

1-nuqtadan chegara chizig'i shimoli-sharq yo'nalishda bo'ylab 2600 metr masofani o'tib, Gulustan MFI bilan tutashgan joyida, 2-nuqtaga tutashadi (shimoliy kenglik $41^{\circ}61'2.97''$, sharqiy uzunlik $61^{\circ}28'55.22''$).

2-nuqtadan chegara chizig'i Gulustan MFY chegarasi tutashgan joyidan, janub-sharq yo'nalish bo'ylab 574 metr masofani o'tib, Beruniy ko'cha boshida 3-nuqtaga tutashadi (shimoliy kenglik $41^{\circ}61'26.28''$, sharqiy uzunlik $61^{\circ}98'26.45''$).

3-nuqtadan chegara chizig'i Beruniy ko'cha boshidan shimol-janub yo'nalish bo'ylab 293 metr masofani o'tib, Zamona ko'chalarining Gulustan MFY chegarasida, 4-nuqtaga tutashadi (shimoliy kenglik $41^{\circ}63'28.24''$, sharqiy uzunlik $61^{\circ}53'86.01''$).

3-nuqtadan chegara chizig'i Zamona ko'chalarining Gulustan MFY chegarasida 1007 metr masofa o'tib, Toshkent ko'cha boshida 5-nuqtaga tutashadi (shimoliy kenglik $41^{\circ}64'00.25''$, sharqiy uzunlik $61^{\circ}17'54.64''$).

4-nuqtadan chegara chizig'i Toshkent ko'cha shimol-g'arb yo'nalishda 1041 metr masofani o'tib, Beruniy ko'cha boshidan, 6-nuqtaga tutashadi (shimoliy kenglik $41^{\circ}37'40.18''$, sharqiy uzunlik $61^{\circ}18'42.00''$).

5-nuqtadan chegara chizig'i Beruniy ko'cha boshidan shimol-sharq yonalishda 1593 metr masofani o'tib, Lolazor ko'chasi Ullubog' OFY chegarasi bilan tutashgan qismidagi 1-nuqtaga tutashadi (shimoliy kenglik $41^{\circ}25'58.44''$ sharqiy uzunlik $61^{\circ}02'28.94''$).

**To'rtko'l tumani "Shodlik"
mahallasining ma'muriy-hududiy
chegaralarini belgilash ishlari
TARXI**



Xalq deputatlari To'rtko'l
tuman Kengashining
2022 yil 31 dekabrda
VI-55-203-13-190-K/22-son
qaroriga
2-ilova

Qoraqalpog'iston Respublikasi, To'rtko'l tumani "Guliston" mahalla fuqarolar yig'ini hududi chegarasini belgilash

TAVSIFI

Toshkent ko'chasi va Guliston ko'chalarining tutashgan joyi boshlang'ich 1-nuqta deb qabul qilindi. (WGS-84 koordinatalar tizimida shimoliy kenglik $41^{\circ}22'21.44''$, sharqiy uzunlik $61^{\circ}28'24.13''$).

1-nuqtadan chegara chizig'i Toshkent va Guliston ko'chasi tutashgan joyidan 127 metr masofani o'tib, Toshkent ko'chasi va Guliston ko'chalarining tutashmasi chegarasi tutashgan joyidan, shimoli-sharqda 2-nuqtaga tutashadi (shimoliy kenglik $41^{\circ}28'30.15''$, sharqiy uzunlik $61^{\circ}18'58.74''$).

2-nuqtadan chegara chizig'i Toshkent ko'chasi va Guliston ko'chalarining chegarasi bilan tutashmasidan, shimoli-sharqiy-shimoliy yo'nalish bo'ylab 506 metr masofani o'tib, Zamona ko'chalarining boshida 3-nuqtaga tutashadi (shimoliy kenglik $41^{\circ}14'58.47''$, sharqiy uzunlik $61^{\circ}28'47.12''$).

3-nuqtadan chegara chizig'i Zamona ko'chalarining tutashmasidan shimoli-sharqiy yo'nalish bo'ylab, 293 metr masofani o'tib, Beruniy va Zamona ko'chalarining tutashmasi oxiri orqali, 4-nuqtaga tutashadi (shimoliy kenglik $41^{\circ}45'47.14''$, sharqiy uzunlik $61^{\circ}18'17.74''$).

4-nuqtadan chegara chizig'i Beruniy va Zamona ko'chalarining tutashmasi boshi orqali sharqiy yo'nalish bo'ylab 139 metr masofa o'tib, Ilmu-Xunar ko'chasining chap tomoni orqali, 5-nuqtaga tutashadi (shimoliy kenglik $41^{\circ}25'19.47''$, sharqiy uzunlik $61^{\circ}08'12.38''$).

5-nuqtadan chegara chizig'i Ilmu-Xunar ko'chasining chap tomoni orqali shimoli-sharqiy yo'nalishda 654 metr masofani o'tib, Roxat-Farog'at ko'chasi orqali, 6-nuqtaga tutashadi (shimoliy kenglik $41^{\circ}14'16.74''$, sharqiy uzunlik $61^{\circ}28'14.72''$).

6-nuqtadan chegara chizig'i Roxat-Farog'at ko'chasi orqali, sharqiy yo'nalish tomon 139 metr masofani o'tib, Ilmu-Xunar ko'chasining o'ng tomoni orqali 7-nuqtaga tutashadi (shimoliy kenglik $41^{\circ}22'14.87''$, sharqiy uzunlik $61^{\circ}28'14.75''$).

7-nuqtadan chegara chizig'i Ilmu-Farog'at ko'chasining o'ng tomoni orqali, shimoli-sharqiy yo'nalish tomon 398 metr masofani o'tib, Xamjihatlik ko'chalarining chap tomoni orqali 8-nuqtaga tutashadi (shimoliy kenglik $41^{\circ}25'1.22''$, sharqiy uzunlik $61^{\circ}78'21.18''$).

8-nuqtadan chegara chizig' Ilmu-Farog'at ko'chasining o'ng tomoni bo'ylab, shimoli-sharqiy yo'nalish tomon 617 metr masofani o'tib, Ilmu-Xunar ko'chasining o'ng tomoni orqali

9-nuqtaga tutashadi (shimoliy kenglik $41^{\circ}15'1.47''$, sharqiy uzunlik $61^{\circ}48'14.36''$).

9-nuqtadan chegara chizig'i Ilmu-Xunar ko'chasining o'ng tomoni orqali, shimoli-sharqiy yo'nalish tomon 168 metr masofani o'tib, Qirqqiz-shox ko'chasi bilan tutashgan joyi o'ng tomoni orqali 10-nuqtaga tutashadi (shimoliy kenglik $41^{\circ}25'12.42''$, sharqiy uzunlik $61^{\circ}28'32.18''$).

10-nuqtadan chegara chizig'i Qirqqiz-shox ko'chasining o'ng tomoni orqali boshlanib, shimoli-sharqqa tomon 241 metr masofa o'tib, Qirqqiz-shox ko'chasi va Zamon ko'chalari tutashgan joy orqali 11-nuqtaga tutashadi (shimoliy kenglik $41^{\circ}24'47.58''$, sharqiy uzunlik $61^{\circ}25'58.14''$).

11-nuqtadan chegara chizig'i Qirqqiz-shox ko'chasi va Zamon ko'chalari tutashgan joyidan boshlanib, sharqiy yo'nalishda 305 metr masofani o'tib, Mezon va Yog'du ko'chalarining tutashmasi orqali 12-nuqtaga tutashadi (shimoliy kenglik $41^{\circ}44'11.46''$, sharqiy uzunlik $61^{\circ}25'11.17''$).

12-nuqtadan chegara chizig'i Mezon ko'chasi va Yog'du ko'chalari tutashgan joyidan boshlanib, sharqiy yo'nalishda 327 metr masofani o'tib, Yog'du va Shabada ko'chalarining tutashmasi orqali 13-nuqtaga tutashadi (shimoliy kenglik $41^{\circ}15'1.45''$, sharqiy uzunlik $61^{\circ}14'47.17''$).

13-nuqtadan chegara chizig'i Shabada ko'chasi va Yog'du ko'chalari tutashgan joyidan boshlanib, g'arbiy yo'nalishda 113 metr masofani o'tib, Sho'robod va Ravshanlik ko'chalarining tutashmasi orqali 14-nuqtaga tutashadi (shimoliy kenglik $41^{\circ}24'1.44''$, sharqiy uzunlik $61^{\circ}0'25.17''$).

14-nuqtadan chegara chizig'i Sho'robod ko'chasi va Ravshanlik ko'chalari tutashgan joyidan boshlanib, janubi-g'arbiy yo'nalishda 149 metr masofani o'tib, Sho'robod ko'chalarining boshi orqali 15-nuqtaga tutashadi (shimoliy kenglik $41^{\circ}15'0.17''$, sharqiy uzunlik $61^{\circ}14'48.32''$).

15-nuqtadan chegara chizig'i Sho'robod ko'chasi boshlangan joyidan boshlanib, sharqiy yo'nalishda 238 metr masofani o'tib, Donishmandlar va Monand ko'chalarining tutashmasi orqali 16-nuqtaga tutashadi (shimoliy kenglik $41^{\circ}58'11.14''$, sharqiy uzunlik $61^{\circ}0'18.12''$).

16-nuqtadan chegara chizig'i Donishmandlar va Monand ko'chalarining tutashmasi orqali boshlangan joyidan boshlanib, janubi-g'arbiy yo'nalishda 565 metr masofani o'tib, Donishmadlar va Ma'rifat ko'chalarining tutashmasi orqali 17-nuqtaga tutashadi (shimoliy kenglik $41^{\circ}14'18.22''$, sharqiy uzunlik $61^{\circ}25'19.16''$).

17-nuqtadan chegara chizig'i Donishmandlar va Ma'rifat ko'chalarining tutashmasi orqali boshlangan joyidan boshlanib, g'arbiy yo'nalishda 250 metr masofani

o'tib, Gulsum va Ma'rifat ko'chalarining tutashmasi orqali 18-nuqtaga tutashadi (shimoliy kenglik $41^{\circ}1'25.14''$, sharqiy uzunlik $61^{\circ}14'48.41''$).

18-nuqtadan chegara chizig'i Gulsum va Ma'rifat ko'chalarining tutashmasi orqali boshlangan joyidan boshlanib, janubi-g'arbiy yo'nalishda 350 metr masofani o'tib, Gulsum va YangiBo'ston ko'chalarining tutashmasi orqali 19-nuqtaga tutashadi (shimoliy kenglik $41^{\circ}12'14.68''$, sharqiy uzunlik $61^{\circ}1'12.14''$).

19-nuqtadan chegara chizig'i Gulsum va Ma'rifat ko'chalarining tutashmasi orqali boshlangan joyidan boshlanib, sharqiy yo'nalishda 262 metr masofani o'tib, YangiBo'ston ko'chasining chap tomoni orqali 20-nuqtaga tutashadi (shimoliy kenglik $41^{\circ}18'14.78''$, sharqiy uzunlik $61^{\circ}15'14.48''$).

20-nuqtadan chegara chizig'i YangiBo'ston ko'chalarining chap tomoni orqali boshlangan joyidan boshlanib, janubi-g'arbiy yo'nalishda 289 metr masofani o'tib, Beruniy ko'chasiga tutashgan joyi orqali 21-nuqtaga tutashadi (shimoliy kenglik $41^{\circ}45'01.45''$, sharqiy uzunlik $61^{\circ}1'46.12''$).

21-nuqtadan chegara chizig'i Beruniy ko'chasining tutashgan joyi orqali boshlangan joyidan boshlanib, g'arbiy yo'nalishda 258 metr masofani o'tib, Beruniy va Gulsum ko'chalarining tutashgan joyi orqali 22-nuqtaga tutashadi (shimoliy kenglik $41^{\circ}14'18.19''$, sharqiy uzunlik $61^{\circ}14'12.78''$).

22-nuqtadan chegara chizig'i Beruniy va Gulsum ko'chalarining tutashgan joyi orqali boshlanib, janubi-g'arbiy yo'nalishda 338 metr masofani o'tib, Madhiya va Gulsum ko'chalarining tutashgan joyi orqali 23-nuqtaga tutashadi (shimoliy kenglik $41^{\circ}48'25.49''$, sharqiy uzunlik $61^{\circ}18'11.49''$).

23-nuqtadan chegara chizig'i Madhiya va Gulsum ko'chalarining tutashgan joyi orqali boshlanib, janubi-g'arbiy yo'nalishda 804 metr masofani o'tib, Toshkent va Madaniyat ko'chalarining tutashgan joyi chap tomoni orqali 24-nuqtaga tutashadi (shimoliy kenglik $41^{\circ}14'18.28''$, sharqiy uzunlik $61^{\circ}12'13.49''$).

24-nuqtadan chegara chizig'i Madaniyat va Toshkent ko'chalarining tutashgan chap tomoni orqali boshlanib, shimoli-g'arbiy yo'nalishda 1297 metr masofani o'tib, Toshkent va Guliston ko'chalarining tutashgan joyi o'ng tomoni orqali 1-nuqtaga tutashadi (shimoliy kenglik $41^{\circ}22'21.44''$, sharqiy uzunlik $61^{\circ}28'24.13''$).

**To'rtko'l tumani Guliston mahallasining ma'muriy-hududiy
chegaralarini belgilash ishlari
TARXI**



Xalq deputatlari To'rtko'l
tuman Kengashining
2022 yil 31 dekabrda
VI-55-203-13-190-K/22-son
qaroriga
3-ilova

**Qoraqalpog'iston Respublikasi, To'rtko'l tumani "Ibn-Sino" mahalla
fuqarolar yig'ini hududi chegarasini belgilash**

TAVSIFI

Beruniy ko'chasi va Guliston ko'chalarining tutashgan joyi boshlang'ich 1-nuqta deb qabul qilindi. (WGS-84 koordinatalar tizimida shimoliy kenglik $41^{\circ}33'41.55''$, sharqiy uzunlik $60^{\circ}58'22.53''$).

1-nuqtadan chegara chizig'i Beruniy ko'chasi va Gulsum ko'chasi tutashgan joyidan 261 metr masofani o'tib, Beruniy ko'chasi va Ullubog' OFY hududi chegarasi tutashgan joyidan, 2-nuqtaga tutashadi (shimoliy kenglik $41^{\circ}33'38.85''$, sharqiy uzunlik $60^{\circ}58'34.10''$).

2-nuqtadan chegara chizig'i Beruniy ko'chasi va Ullubog' OFY hududi chegarasi bilan tutashmasidan, sharqiy yo'nalish bo'ylab 284 metr masofani o'tib, Beruniy va Ulamolar ko'chalarining tutashmasida 3-nuqtaga tutashadi (shimoliy kenglik $41^{\circ}33'38.07''$, sharqiy uzunlik $60^{\circ}58'45.62''$).

3-nuqtadan chegara chizig'i Beruniy va Ulamolar ko'chalarining tutashmasidan shimoli-sharqiy yo'nalish bo'ylab, 391 metr masofani o'tib, Ulamolar va Jayron ko'chalarining tutashmasi oxiri orqali, 4-nuqtaga tutashadi (shimoliy kenglik $41^{\circ}33'50.23''$, sharqiy uzunlik $60^{\circ}58'47.70''$).

3-nuqtadan chegara chizig'i Ulamolar va Jayron ko'chalarining tutashmasi oxiri orqali sharqiy yo'nalish bo'ylab 171 metr masofa o'tib, Jayxun ko'chasining chap tomoni orqali, 5-nuqtaga tutashadi (shimoliy kenglik $41^{\circ}33'49.37''$, sharqiy uzunlik $60^{\circ}58'55.38''$).

4-nuqtadan chegara chizig'i Jayron ko'chasining oxiri orqali janubga tomon 343 metr masofani o'tib, Beruniy va Sevinch ko'chalarining tutashgan joyidan, 6-nuqtaga tutashadi (shimoliy kenglik $41^{\circ}33'36.84''$, sharqiy uzunlik $60^{\circ}58'55.62''$).

5-nuqtadan chegara chizig'i Beruniy va Sevinch ko'chalarining tutashgan joyidan, janubga tomon 778 metr masofani o'tib, Sevinch va To'rtko'l ko'chalarining tutashgan joyi orqali 7-nuqtaga tutashadi (shimoliy kenglik $41^{\circ}33'11.49''$, sharqiy uzunlik $60^{\circ}58'52.85''$).

6-nuqtadan chegara chizig'i Beruniy va Sevinch ko'chalarining tutashgan joyidan, janubga tomon 297 metr masofani o'tib, Sevinch va Nurota ko'chalarining tutashgan joyi orqali 8-nuqtaga tutashadi (shimoliy kenglik $41^{\circ}33'1.42''$, sharqiy uzunlik $60^{\circ}58'52.08''$).

7-nuqtadan chegara chizig'i Beruniy va Sevinch ko'chalarining tutashgan joyidan, sharqqa tomon 719 metr masofani o'tib, Toshkent va Nurota ko'chalarining tutashgan joyi orqali 9-nuqtaga tutashadi (shimoliy kenglik $41^{\circ}33'2.12''$, sharqiy uzunlik $60^{\circ}58'19.36''$).

8-nuqtadan chegara chizig'i Toshkent va Nurota ko'chalarining tutashgan joyidan, shimoli-g'arbga tomon 144 metr masofani o'tib, Toshkent ko'chasining Guliston MFY chegara hududi bilan tutashgan joyi orqali 10-nuqtaga tutashadi (shimoliy kenglik $41^{\circ}33'7.52''$, sharqiy uzunlik $60^{\circ}58'17.08''$).

9-nuqtadan chegara chizig'i Toshkent ko'chasining Guliston MFY chegara hududi orqali boshlanib, shimoli-sharqqa tomon 139 metr masofa o'tib, Guliston ko'chasi va Begoyim ko'chalari orqali 11-nuqtaga tutashadi (shimoliy kenglik $41^{\circ}33'12.25''$, sharqiy uzunlik $60^{\circ}58'19.31''$).

10-nuqtadan chegara chizig'i Guliston ko'chasi va Begoyim ko'chalari tutashgan joyidan boshlanib, shimoli-g'arbga tomon 856 metr masofani o'tib, Beruniy va Guliston ko'chalarining tutashmasi orqali 1-nuqtaga tutashadi (shimoliy kenglik $41^{\circ}33'41.55''$, sharqiy uzunlik $60^{\circ}58'22.53''$).

To'rtko'l tumani "Ibn Sino"
mahallasining ma'muriy-hududiy
chegaralarini belgilash ishlari
TARXI



Xalq deputatlari To'rtko'l
tuman Kengashining
2022 yil 31 dekabrda
VI-55-203-13-190-K/22-son
qaroriga
4-ilova

Qoraqalpog'iston Respublikasi, To'rtko'l tumani "Beruniy" mahalla fuqarolar yig'ini hududi chegarasini belgilash

TAVSIFI

Beruniy va Sevinch ko'chalarining tutashgan joyi boshlang'ich 1-nuqta deb qabul qilindi. (WGS-84 koordinatalar tizimida shimoliy kenglik $41^{\circ}21'14.70''$, sharqiy uzunlik $61^{\circ}14'48.18''$).

1-nuqtadan chegara chizig'i sharqiy yo'nalishda Beruniy ko'chasining o'ng tomoni bo'ylab 463 metr masofani o'tib, Beruniy ko'chasi orqali 2-nuqtaga tutashadi (shimoliy kenglik $41^{\circ}22'14.15''$, sharqiy uzunlik $61^{\circ}1'14.65''$).

2-nuqtadan chegara chizig'i Beruniy ko'chasi burilmasini hisobga olgan holda, shimoliy yo'nalishda 98 metr masofani o'tib, Mexr-muruvvat ko'chasining boshlarida 3-nuqtaga tutashadi (shimoliy kenglik $41^{\circ}25'1.17''$, sharqiy uzunlik $61^{\circ}15'18.44''$).

3-nuqtadan chegara chizig'i Mexr-muruvvat ko'chasining boshlaridan sharqiy yo'nalishi bo'ylab 106 metr masofani o'tib o'nga burilgan holda tutashgan joyida, 4-nuqtaga tutashadi (shimoliy kenglik $41^{\circ}25'1.84''$, sharqiy uzunlik $61^{\circ}14'85.14''$).

4-nuqtadan chegara chizig'i Mexr-muruvvat ko'chasining burilmasini bo'ylab janubi-g'arbiy yo'nalishda 76 metr masofani o'tib, Xamjixatlik ko'chasiga yetmasdan, 5-nuqtaga tutashadi (shimoliy kenglik $41^{\circ}22'1.15''$, sharqiy uzunlik $61^{\circ}1'45.44''$).

5-nuqtadan chegara chizig'i Xamjixatlik ko'chasiga yetmasdan boshlanib, sharqiy yo'nalishda 23.5 metr masofani o'tib, 6-nuqtaga tutashadi (shimoliy kenglik $41^{\circ}21'12.11''$, sharqiy uzunlik $61^{\circ}0'14.45''$).

6-nuqtadan chegara chizig'i Xamjixatlik ko'chasidan boshlab, shimoli-sharqiy yo'nalishda 41 metr masofani o'tib, Beruniy ko'chasining shimolida 7-nuqtaga tutashadi (shimoliy kenglik $41^{\circ}20'11.18''$, sharqiy uzunlik $61^{\circ}0'11.65''$).

7-nuqtadan chegara chizig'i Beruniy ko'chasining shimoli yo'nalishi bo'ylab sharqiy yo'nalishda 46 metr masofani o'tib, Xamjixatlik ko'chasining shimolida Ullubog' OFY chegara hududida 8-nuqtaga tutashadi (shimoliy kenglik $41^{\circ}22'1.55''$, sharqiy uzunlik $61^{\circ}11'15.88''$).

8-nuqtadan chegara chizig'i Xamjixatlik ko'chasining shimoliy yo'nalishi bo'ylab boshlanib, janubi-g'arbiy yo'nalishda 68 metr masofani o'tib, Beruniy ko'chasi shimolida, 9-nuqtaga tutashadi (shimoliy kenglik $41^{\circ}18'1.47''$, sharqiy uzunlik $61^{\circ}47'17.54''$).

9-nuqtadan chegara chizig'i Beruniy ko'chasi shimoliy qismi orqali boshlanib, sharqiy yo'nalishda 168 metr o'tib, Beruniy va Nukus ko'chalarining tutashgan joyida, 10-nuqtaga tutashadi (shimoliy kenglik $41^{\circ}21'14.49''$, sharqiy uzunlik $61^{\circ}14'48.12''$).

10-nuqtadan chegara chizig'i Beruniy va Nukus ko'chalari tutashmasi orqali boshlanib, janubi-g'arbiy yo'nalish bo'ylab, 64 metr masofani o'tib, Beruniy ko'chasiga tutashgan joyi orqali, 11-nuqtaga tutashadi (shimoliy kenglik $41^{\circ}21'14.06''$, sharqiy uzunlik $61^{\circ}14'1.30''$).

11-nuqtadan chegara chizig'i Beruniy ko'chasining o'ng tomoni bo'ylab, janubi-sharqiy yo'nalishda 164 metr masofani o'tib, Beruniy va Nukus ko'chalarining tutashgan joyida, 12-nuqtaga tutashadi (shimoliy kenglik $41^{\circ}22'1.14''$, sharqiy uzunlik $61^{\circ}16'1.66''$).

12-nuqtadan chegara chizig'i Beruniy va Nukus ko'chalarining tutashmasi orqali boshlangan bo'lib, janubiy yo'nalishda 582 metr masofani o'tib, To'rtko'l va Nukus ko'chalarining tutashgan joyida, 13-nuqtaga tutashadi (shimoliy kenglik $41^{\circ}41.25''$, sharqiy uzunlik $61^{\circ}1'1.22''$).

13-nuqtadan chegara chizig'i To'rtko'l va Nukus ko'chalarining tutashmasi orqali boshlanib, g'arbiy yo'nalishda 758 metr masofani o'tib, Sevinch va To'rtko'l ko'chalariga tutashgan holda, 14-nuqtaga tutashadi (shimoliy kenglik $41^{\circ}21'1.65''$, sharqiy uzunlik $61^{\circ}14'21.01''$).

14-nuqtadan chegara chizig'i To'rtko'l va Sevinch ko'chalarining tutashmasi orqali boshlanib, shimoliy yo'nalishda Sevinch ko'chasi bo'ylab, 768 metr masofani o'tib, Sevinch va Beruniy ko'chalariga tutashgan holda, 1-nuqtaga tutashadi (shimoliy kenglik $41^{\circ}21'14.70''$, sharqiy uzunlik $61^{\circ}14'48.18''$).

To'rtko'l tumani Beruniy mahallasining ma'muriy-hududiy
chegaralarini belgilash ishlari
TARXI



Xalq deputatlari To'rtko'l
tuman Kengashining
2022 yil 31 dekabrda
VI-55-203-13-190-K/22-son
qaroriga
5-ilova

**Qoraqalpog'iston Respublikasi, To'rtko'l tumani "Yangiobod" mahalla
fuqarolar yig'ini hududi chegarasini belgilash**

Toshkent ko'chasi va Nurota ko'chasi bilan tutashgan joy boshlang'ich 1-nuqta deb qabul qilindi. (WGS-84 koordinatalar tizimida shimoliy kenglik $41^{\circ}33'1.94$ sharqiy uzunlik $60^{\circ}58'19.39''B$).

1-nuqtadan chegara chizig'i shimoli-sharqiy-sharq yo'nalishda Nurota ko'chasining o'ng tomoni bilan 416 metr masofani o'tib, Sevinsh ko'chasi bilan kesishgan shimoli-sharqiy tomonidagi 2-nuqtaga tutashadi (shimoliy kenglik $41^{\circ}33'1.94$, sharqiy uzunlik $60^{\circ}58'19.39$).

2-nuqtadan chegara chizig'i shimol yo'nalishda Sevinsh ko'chasi o'ng tomoni bilan 284 metr masofani o'tib, To'rtko'l ko'chasi bilan kesishgan joydagi 3-nuqtaga tutashadi (shimoliy kenglik $41^{\circ}33'11.39$, sharqiy uzunlik $60^{\circ}58'38.01$).

3-nuqtadan chegara chizig'i g'arb-charq yo'nalishda To'rtko'l ko'chasining o'ng tomoni bilan Eshonyop arig'igacha 913 metr masofani o'tib, Eshonyop o'tgan qismida 4-nuqtaga tutashadi (shimoliy kenglik $41^{\circ}33'11.39$, sharqiy uzunlik $60^{\circ}58'38.01$).

3-nuqtadan chegara chizig'i shimoli-janub yo'nalishda Eshonyop o'ng qirg'og'i barcha burilishlarini hisobga olgan holda 352 metr masofani o'tib, Nurota ko'chasi bilan tutashga joyida 5-nuqtaga tutashadi (shimoliy kenglik $41^{\circ}33'0.20$ sharqiy uzunlik $60^{\circ}59'15.29$).

4-nuqtadan chegara chizig'i Nurota ko'chasi o'ng tomoni bo'ylab 210 metr masofani o'tib, Nukus ko'chasi bilan kesichgan joyda 6-nuqtaga tutashadi (shimoliy kenglik $41^{\circ}33'0.20$, sharqiy uzunlik $60^{\circ}59'15.29$).

5-nuqtadan chegara chizig'i janub yo'nalishda Nukus ko'chasi o'ng tomoni bo'ylab 958 metr masofani o'tib, Toshkent ko'chasiga kesishgan joyida 7-nuqtaga tutashadi (shimoliy kenglik $41^{\circ}32'59.83$, sharqiy uzunlik $60^{\circ}59'24.40$).

6-nuqtadan chegara chizig'i g'arbiy yo'nalishda Toshkent ko'chaning o'ng ko'chaning tomonidan g'arib yonalishda 1883 metr masofani o'tib, Toshkent ko'cha va Nurota ko'chalari kesishgan joydagi boshlang'ich 1-nuqtaga tutashadi (shimoliy kenglik $41^{\circ}32'28.43$ sharqiy uzunlik $60^{\circ}59'22.17$).

To'rtko'l tumani Yangiobod mahallasining ma'muriy-hududiy
chegaralarini belgilash ishlari
TARXI



Xalq deputatlari To'rtko'l
tuman Kengashining
2022 yil 31 dekabrda
VI-55-203-13-190-K/22-son
qaroriga
6-ilova

**Qoraqalpog'iston Respublikasi, To'rtko'l tumani "To'rtko'l" mahalla
fuqarolar yig'ini hududi chegarasini belgilash**

TAVSIFI

To'rtko'l MFY ning janubi-g'arb tomoni Nukus ko'chasi va To'rtko'l ko'chasining kesishgan nuqtasi boshlang'ich 1-nuqta deb qabul qilindi. (WGS-84 koordinatalar tizimida shimoliy kenglik $41^{\circ}33'11.32''$, sharqiy uzunlik $60^{\circ}59'25.33''$).

1-nuqtadan chegara chizig'i Nukus ko'chasi va To'rtko'l ko'chasining kesishgan nuqtasidan 590.5 metr masofani o'tib, Nukus ko'chasi va Beruniy ko'chasi kesishgan joyi 2-nuqtaga tutashadi (shimoliy kenglik $41^{\circ}33'29.88''$, sharqiy uzunlik $60^{\circ}59'28.22''$).

2-nuqtadan chegara chizig'i Nukus ko'chasi va Beruniy ko'chasi kesishgan nuqtasidan 170,5 metr masofani o'tib, Beruniy ko'chasining g'arb tomoni 3-nuqtaga tutashadi (shimoliy kenglik $41^{\circ}33'32.95''$, sharqiy uzunlik $60^{\circ}59'21.69''$).

3-nuqtadan chegara chizig'i Beruniy ko'chasining shimol tomonidan 85 metr masofani o'tib, Mexr-muruvvat berk ko'chasi bilan kesishgan qismida 4-nuqtaga tutashadi (shimoliy kenglik $41^{\circ}33'35.06''$, sharqiy uzunlik $60^{\circ}59'22.86''$).

4-nuqtadan chegara chizig'i Mexr-muruvvat berk ko'chas bo'ylab 178 metr masofani o'tib, Mexr-muruvvat aylanma ko'chasi bilan kesishgan joyidan 5-nuqtaga tutashadi (shimoliy kenglik $41^{\circ}33'33.38''$ sharqiy uzunlik $60^{\circ}59'29.72''$).

5-nuqtadan chegara chizig'i Mexr-muruvvat aylanma ko'chasi bo'ylab 591 metr masofani o'tib, To'rtko'l MFY ning shimol tomoni va Ullubog' OFY ning janub tomoni qismida 6-nuqtaga tutashadi (shimoliy kenglik $41^{\circ}33'52.40''$, sharqiy uzunlik $60^{\circ}59'30.23''$).

6-nuqtadan chegara chiazig'i To'rtko'l MFY ning shimol tomoni va Ullubog' OFY ning janub tomoni qismidan 264 metr masofani o'tib, Yodgorlik shox ko'chasi bilan kesishgan qismida 7-nuqtaga tutashadi (shimoliy kenglik $41^{\circ}33'52.33''$, sharqiy uzunlik $60^{\circ}59'41.62''$).

7-nuqtadan chegara chizig'i Yodgorlik shox ko'chasi bo'ylab burilishlarini hisobga olgan holda 442 metr masofani o'tib, Do'stobod ko'chasining tugash qismida 8-nuqtaga tutashadi (shimoliy kenglik $41^{\circ}33'38.67''$, sharqiy uzunlik $60^{\circ}59'44.10''$).

8-nuqtadan chegara chizig'i Do'stobod ko'chasining tugash qismidan burilishlarini hisobga olgan holda 368 metr masofani o'tib, Beruniy ko'chasi bilan kesishgan qismida 9-nuqtaga tutashadi (shimoliy kenglik $41^{\circ}33'29.39''$, sharqiy uzunlik $60^{\circ}59'46.37''$).

9-nuqtadan chegara chizig'i Beruniy ko'chasi bo'ylab 110 metr masofani o'tib, K.Ataniyazov ko'chasi bilan kesishgan qismida 10-nuqtaga tutashadi (shimoliy kenglik $41^{\circ}33'29.87''$, sharqiy uzunlik $60^{\circ}59'51.08''$).

10-nuqtadan chegara chizig'i K.Ataniyazov ko'chasi bo'ylab 260 metr masofani o'tib, Zamondosh ko'chasi bilan kesishgan qismida 11-nuqtaga tutashadi (shimoliy kenglik $41^{\circ}33'21.75''$, sharqiy uzunlik $60^{\circ}59'54.41''$).

11-nuqtadan chegara chizig'i Zamondosh ko'chasi bo'ylab 98 metr masofani o'tib, O'qituvchilar ko'chasi bilan kesishgan qismida 12-nuqtaga tutashadi (shimoliy kenglik $41^{\circ}33'21.22''$, sharqiy uzunlik $60^{\circ}59'50.41''$).

12-nuqtadan chegara chizig'i O'qituvchilar ko'chasi bo'ylab 315 metr masofani o'tib, To'rtko'l ko'chasi bilan kesishgan qismida 13-nuqtaga tutashadi (shimoliy kenglik $41^{\circ}33'11.26''$, sharqiy uzunlik $41^{\circ}33'11.26''$).

13-nuqtadan chegara chizig'i To'rtko'l ko'chasi bo'ylab 585 metr masofani o'tib, To'rtko'l ko'chasi va Nukus ko'chasining kesishgan nuqtasi 1-nuqtaga tutashadi (shimoliy kenglik $41^{\circ}33'11.32''$, sharqiy uzunlik $60^{\circ}59'25.33''$).

To'rtko'l tumani To'rtko'l mahallasining ma'muriy-hududiy
chegaralarini belgilash ishlari
TARXI



Xalq deputatlari To'rtko'l
tuman Kengashining
2022 yil 31 dekabrda
VI-55-203-13-190-K/22-son
qaroriga
7-ilova

**Qoraqalpog'iston Respublikasi, To'rtko'l tumani "Toshkent" mahalla
fuqarolar yig'ini hududi chegarasini belgilash**

TAVSIFI

Nukus va Semashko ko'chalarining tutashgan joyi, boshlang'ich 1-nuqta qabul qilindi. (WGS-84 koordinatalar tizimida shimoliy kenglik $41^{\circ}21'14.58''$, sharqiy uzunlik $61^{\circ}14'22.15''$).

1-nuqtadan chegara chizig'i shimoli yo'nalishda Nukus va Semashko ko'chalarining tutashmasi bilan 174 metr masofani o'tib, Nurota va Ibratli ko'chalari kesishgan chorrahaning g'arbiy tomonidagi 2-nuqtaga tutashadi (shimoliy kenglik $41^{\circ}15'0.48''$, sharqiy uzunlik $61^{\circ}1'15.41''$).

2-nuqtadan chegara chizig'i g'arbiy yo'nalishda Nukus va Nurota ko'chalarining tutashmasi o'ng tomoni bilan 230 metr masofani o'tib, Rudaki va Nurota ko'chalari bilan kesishgan joydagi 3-nuqtaga tutashadi (shimoliy kenglik $41^{\circ}15'44.78''$, sharqiy uzunlik $61^{\circ}1'18.46''$).

3-nuqtadan chegara chizig'i shimoli-sharqiy yo'nalishda Rudaki va Nurota ko'chalari tutashmasidan burilishlarni hisobga olgan holda 371 metr masofani o'tib, Rudaki va Nurota ko'chalarining tutashmasida, 4-nuqtaga tutashadi (shimoliy kenglik $41^{\circ}17'11.84''$, sharqiy uzunlik $61^{\circ}45'12.84''$).

4-nuqtadan chegara chizig'i sharqiy yo'nalishda To'rtko'l ko'chasining o'ng tomoni bilan burilishlarini hisobga olgan holda 905 metr masofani o'tib, To'rtko'l va Mustaqillik ko'chalarining tutashgan joyida joylashgan 5-nuqtaga tutashadi (shimoliy kenglik $41^{\circ}13'65.33''$, sharqiy uzunlik $61^{\circ}12'46.15''$).

5-nuqtadan chegara chizig'i janubiy yo'nalishda 531 metr masofani o'tib, Mustaqillik va Semashko ko'chalarining tutashmasi bo'ylab 6-nuqtaga tutashadi (shimoliy kenglik $41^{\circ}25'14.46''$, sharqiy uzunlik $61^{\circ}48'72.11''$).

6-nuqtadan chegara chizig'i g'arbiy yo'nalishda Mustaqillik va Semashko ko'chalarining tutashmasi chap tomoni bo'ylab 742 metr masofani o'tib, Nukus ko'chasi va Semashko ko'chalari kesishgan joyi orqali boshlang'ich 1-nuqtaga tutashadi (shimoliy kenglik $41^{\circ}21'14.58''$, sharqiy uzunlik $61^{\circ}14'22.15''$).

To‘rtko‘l tumani Toshkent mahallasining ma’muriy-hududiy
chegaralarini belgilash ishlari
TARXI



2.

Xalq deputatlari To'rtko'l
tuman Kengashining
2022 yil 31 dekabrda
VI-55-203-13-190-K/22-son
qaroriga
8-ilova

Qoraqalpog'iston Respublikasi, To'rtko'l tumani "G'alaba" mahalla fuqarolar yig'ini hududi chegarasini belgilash

TAVSIFI

To'rtko'l tuman G'alaba mahallasini bog'lovchi asosiy yo'l (**Nukus va Semashko ko'chasi tutashgan boshang'ich 1-nuqtadeb** qabul qilindi. (WGS-84 koordinatalar tizimida shimoliy kenglik $41^{\circ}32'47.19''$, sharqiy uzunlik $60^{\circ}59'23.70''$)).

1-nuqtadan chegara chizig'i janubdan shimol yo'nalishda Nukus ko'chasining o'ng tomoni bilan 217 metr masofani o'tib, Nukus va Semashko ko'chalari kesishgan chorrahaning shimol tomonidagi 2-nuqtaga tutashadi (shimoliy kenglik $41^{\circ}32'54.23''$, sharqiy uzunlik $60^{\circ}59'24.44''$).

2-nuqtadan chegara chizig'i sharqiy yo'nalishda Semashko ko'chasining o'ng tomoni bilan 729 metr masofani o'tib, Mustaqillik ko'chasi bilan kesishgan joydagi 3-nuqtaga tutashadi (shimoliy kenglik $41^{\circ}32'46.41''$, sharqiy uzunlik $60^{\circ}59'55.94''$).

3-nuqtadan chegara chizig'i shimolidan janub yo'nalishda Semashko ko'chasi bilan Mustaqillik ko'chasi kesishmasidan Toshkent ko'chasigacha 773.7 metr masofani o'tib, Mustaqillik ko'chasi va Toshkent ko'chasi kesishmasidagi 4-nuqtaga tutashadi (shimoliy kenglik $41^{\circ}32'29.03''$, sharqiy uzunlik $60^{\circ}59'55.51''$).

4-nuqtadan chegara chizig'i Toshkent ko'chasi bo'ylab J.Manguberdi ko'chasining chap tomonigacha 319,62 metr masofani o'tib, Mustaqillik mahallasining sharqiy qirg'og'ida joylashgan 5-nuqtaga tutashadi (shimoliy kenglik $41^{\circ}32'28.88''$, sharqiy uzunlik $69^{\circ}59'42.08''$).

5-nuqtadan chegara chizig'i Toshkent ko'chasining o'ng tomonidan X.Olimjan ko'chasigacha 161.7 metr masofani o'tib, Mustaqillik mahallasining sharqiy chegarasi bilan X.Olimjan ko'chasiga 6-nuqtaga tutashadi (shimoliy kenglik $41^{\circ}32'33.54''$, sharqiy uzunlik $60^{\circ}59'41.51''$).

6-nuqtadan chegara chizig'i sharqiy yo'nalishda Mustaqillik mahallasi janubiy chegarasi X.Olimjan ko'chasi bilan J.Manguberdi ko'chasigacha 42.25 metr masofani o'tib, X.Olimjan va J.Manguberdi ko'chalari kesishgan joydagi boshlang'ich 7-nuqtaga tutashadi (shimoliy kenglik $41^{\circ}32'33.56''$, sharqiy uzunlik $60^{\circ}59'43.68''$).

7-nuqtadan chegara chizig'i shimoliy yo'nalishda Mustaqillik mahallasi sharqiy chegarasi J.Manguberdi ko'chasigacha 240.73 metr masofani o'tib, J.Manguberdi ko'chasining chap tomoni Mustaqillik mahallasining sharqi 8-nuqtaga tutashadi

(shimoliy kenglik 41O32'41.37", sharqiy uzunlik 60059'43.64").

8-nuqtadan chegarachizig'I J.Manguberdi ko'chasining chap tomoni yo'nalishda Mustaqillik mahallasining shimoliy sharqiy chegarasi O.Xudashkurov ko'chasida joylashgan turar-joylarning janubigacha 101,63 metr masofani o'tib, O.Xudashkurov ko'chasida joylashgan turar-joylarning janubiy qismi va Mustaqillik mahallasining sharqiy qismi

9-nuqtaga tutashadi (shimoliy kenglik 41O32'41.80", sharqiy uzunlik 60059'39.21").

9-nuqtadan chegara chizig'i g'arbiy yo'nalishda Mustaqillik mahallasi shimoliy chegarasidagi Birdamlik ko'chasidagi turar-joylarning janubiy chegarasigacha 65,91 metr masofani o'tib, Mustaqillik mahallasining shimoliy sharq qismidagi chegara xududida joylashgan Birdamlik ko'chasi 10-nuqtaga tutashadi (shimoliy kenglik 41O32'42.59", sharqiy uzunlik 60059'39.19").

10-nuqtadan chegara chizig'I g'arbiy yo'nalishda Mustaqillik mahallasi shimoliy chegarasidagi Soxibkor ko'chasidagi turar-joylarning janubiy chegarasigacha 86,68 metr masofani o'tib, Mustaqillik mahallasining shimoliy sharq qismidagi chegara xududida joylashgan Birdamlik ko'chasi 10-nuqtaga tutashadi (shimoliy kenglik 41O32'45.19", sharqiy uzunlik 60059'34.99").

11-nuqtadan chegara chizig'I g'arbiy yo'nalishda Soxibkor ko'chasi bo'ylab Nukus ko'chasi bilan Soxibkor ko'chasi kesishmasigacha 263.76 metr masofani o'tib, Mustaqillik mahallasining shimoliy sharqi va G'alaba mahallasining janubiy g'arbi 12-nuqtaga tutashadi (shimoliy kenglik 41O32'46.95", sharqiy uzunlik 60059'35.11").

12-nuqtadan chegara chizig'I g'arbiy yo'nalishda Mustaqillik mahallasi shimoliy chegarasidagi Soxibkor ko'chasidagi turar-joylarning janubiy chegarasigacha 86,68 metr masofani o'tib, Mustaqillik mahallasining shimoliy qismidagi chegara xududida joylashgan Nukus ko'chasi va Soxibkor ko'chasi kesishmasi 1-nuqtaga tutashadi va tugaydi (shimoliy kenglik 41O32'47.21", sharqiy uzunlik 60059'23.70").

To'rtko'l tumani G'alaba mahallasining ma'muriy-hududiy
chegaralarini belgilash ishlari
TARXI



Xalq deputatlari To'rtko'l
tuman Kengashining
2022 yil 31 dekabrda
VI-55-203-13-190-K/22-son
qaroriga
9-ilova

**Qoraqalpog'iston Respublikasi, To'rtko'l tumani "Mustaqillik" mahalla fuqarolar
yig'ini hududi chegarasini belgilash**

TAVSIFI

Nukus va Soxibkor ko'chalarining tutashmasining o'ng tomoni orqali o'tgan nuqta, boshlang'ich 1-nuqta deb qabul qilindi. (WGS-84 koordinatalar tizimida shimoliy kenglik $41^{\circ}34'26.67''$, sharqiy uzunlik $61^{\circ}22'34.12''$).

1-nuqtadan chegara chizig'i Soxibkor ko'chasining o'ng tomoni bo'ylab sharqiy yo'nalishda 263 metr masofani o'tib, Soxibkor ko'chalarining tutashmasida 2-nuqtaga tutashadi (shimoliy kenglik $41^{\circ}32'14.21''$, sharqiy uzunlik $61^{\circ}1'22.69''$).

2-nuqtadan chegara chizig'i Soxibkor ko'chalarining tutashmasi orqali janubiy yo'nalishda 62 metr masofani o'tib, Soxibkor ko'chasining Mustaqillik mahalla bilan chegarasida, 3-nuqtaga tutashadi (shimoliy kenglik $41^{\circ}25'11.74''$, sharqiy uzunlik $61^{\circ}0'12.02''$).

3-nuqtadan chegara chizig'i Soxibkor va Mustaqillik mahallasining tutashgan joyidan, sharqiy yo'nalishda 113 metr masofani o'tib, Birdamlik ko'chasining boshlangan joyida, 4-nuqtaga tutashadi (shimoliy kenglik $41^{\circ}45'24.14''$, sharqiy uzunlik $61^{\circ}1'21.72''$).

4-nuqtadan chegara chizig'i Birdamlik ko'chalarining tutashmasidan janubiy yo'nalishda 237 metr masofani o'tib, Ziyolilar va Otajon Xudoysheurov ko'chalarining tutashmasi orqali, 5-nuqtaga tutashadi (shimoliy kenglik $41^{\circ}32'45.18''$, sharqiy uzunlik $61^{\circ}11'22.54''$).

5-nuqtadan chegara chizig'i Ziyolilar va Otajon Xudoysheurov ko'chalarining tutashgan joyidan, sharqiy yo'nalishda 107.5 metr masofani o'tib, Jaloliddin Manguberdi va Shodiyona ko'chalarining tutashmasida, 6-nuqtaga tutashadi (shimoliy kenglik $41^{\circ}35'14.25''$, sharqiy uzunlik $61^{\circ}12'24.34''$).

6-nuqtadan chegara chizig'i Jaloliddin Manguberdi va Shodiyona ko'chalarining tutashmasidan janubiy yo'nalishda 244 metr masofani o'tib, Xamid Olimjon va Jaloliddin Manguberdi ko'chalarining tutashmasidan 7-nuqtaga tutashadi (shimoliy kenglik $41^{\circ}25'14.69''$, sharqiy uzunlik $61^{\circ}1'11.24''$).

7-nuqtadan chegara chizig'i Xamid Olimjon va Jaloliddin Manguberdi ko'chalarining tutashmasidan, Jaloliddin Manguberdi ko'chalarining burilmasini hisobga

olgan holda, g'arbiy yo'nalishda 52 metr masofani o'tib, 8-nuqtaga tutashadi (shimoliy kenglik $41^{\circ}22'23.47''$, sharqiy uzunlik $61^{\circ}0'38.64''$).

8-nuqtadan chegara chizig'i Xamid Olimjon ko'chasining o'ng tomoni orqali 83 metr masofani o'tib, janubiy yo'nalishda, 9-nuqtaga tutashadi (shimoliy kenglik $41^{\circ}13'26.46''$, sharqiy uzunlik $61^{\circ}0'34.16''$).

9-nuqtadan chegara chizig'i Jaloliddin Manguberdi ko'chasining chap tomoni orqali, janubiy yo'nalishda 64 metr masofani o'tib, Toshkent va J.Manguberdi ko'chalarining tutashmasi chap tomoni orqali, 10-nuqtaga tutashadi (shimoliy kenglik $41^{\circ}23'14.59''$, sharqiy uzunlik $61^{\circ}0'19.86''$).

10-nuqtadan chegara chizig'i Jaloliddin Manguberdi ko'chasining chap tomoni orqali 459 metr masofani G'arbiy yo'nalish bo'ylab o'tib, Baxrubayt va Toshkent ko'chalarining tutashmasi orqali, 11-nuqtaga tutashadi (shimoliy kenglik $41^{\circ}25'14.72''$, sharqiy uzunlik $61^{\circ}0'41.74''$).

11-nuqtadan chegara chizig'i Baxrubayt va Toshkent ko'chalarining tutashmasidan, Nukus ko'chasining tutashgan joyigacha 583 metr masofani shimoliy yo'nalishda o'tib, Nukus va Soxibkor ko'chalarining tutashmasi boshida, 1-nuqtaga tutashadi (shimoliy kenglik $41^{\circ}34'26.67''$, sharqiy uzunlik $61^{\circ}22'34.12''$).

To'rtko'l tumani "Mustaqllik"
mahallasining ma'muriy-hududiy
chegaralarini belgilash ishlari
TARXI



Xalq deputatlari To'rtko'l
tuman Kengashining
2022 yil 31 dekabrda
VI-55-203-13-190-K/22-son
qaroriga
10-ilova

**Qoraqalpog'iston Respublikasi, To'rtko'l tumani "Markazobod" mahalla
fuqarolar yig'ini hududi chegarasini belgilash**

TAVSIFI

To'rtko'l MFY va Markazobod MFY bog'lovchi asosiy yo'l (To'rtko'l ko'chasi) bilan O'qituvchilar ko'chasi tutashgan joy boshlang'ich 1-nuqta deb qabul qilindi. (WGS-84 koordinatalar tizimida shimoliy kenglik $41^{\circ}33'11.19''$, sharqiy uzunlik $60^{\circ}59'50.44''$).

1-nuqtadan chegara chizig'i Janub-shimol yo'nalishda To'rtko'l ko'chasining o'ng tomoni bilan 312.5 metr masofani o'tib, O'qituvchilar va Zamondosh kochalarining kesishgan nuqtalari Janub-shimol tomonidagi 2-nuqtaga tutashadi (shimoliy kenglik $41^{\circ}33'21.32''$, sharqiy uzunlik $60^{\circ}59'50.56''$)

2-nuqtadan chegara chizig'i sharqiy yo'nalishda O'qituvchilar ko'chasining o'ng tomoni bilan 91.33 metr masofani o'tib, Zamondosh va K.Ataniyazov kochalari kesishgan nuqtalari g'arb-sharq tomondagi 3-nuqtaga tutashadi (shimoliy kenglik $41^{\circ}33'21.82''$, sharqiy uzunlik $60^{\circ}59'54.48''$).

3-nuqtadan chegara chizig'i shimol yo'nalishda Zamondosh ko'chasining chap tomoni bilan burilishlarni hisobga olgan holda 121.7 metr masofani o'tib, K.Ataniyazov kochasi va Istiqlol kochasi bilan kesishgan nuqtalari shimoliy-janub tomondagi 4-nuqtaga tutashadi (shimoliy kenglik $41^{\circ}33'25.70''$, sharqiy uzunlik $60^{\circ}59'52.94''$).

4-nuqtadan chegara chizig'i Sharqiy yo'nalishda K.Ataniyazov kochaning o'ng tomoni bo'ylab 74 metr masofani o'tib, Istiqlol va Mexrigiyo ko'chalari bilan kesishgan nuqtalari g'arb-sharq tomondagi 5-nuqtaga tutashadi (shimoliy kenglik $41^{\circ}33'26.52''$, sharqiy uzunlik $60^{\circ}59'56.03''$).

5-nuqtadan chegara chizig'i Janubiy yo'nalishda Istiqlol ko'chasining o'ng tomoni bo'ylab 62.3 metr masofani o'tib, Istiqlol va Navoi ko'chalari bilan kesishgan nuqtasi shimoli-janub tomondagi 6-nuqtaga tutashadi (shimoliy kenglik $41^{\circ}33'24.58''$, sharqiy uzunlik $60^{\circ}59'56.79''$).

6-nuqtadan chegara chizig'i g'arb-sharq yo'nalishda Istiqlol ko'chasining chap tomoni bo'ylab 159.6 metr masofani o'tib, Navoi va Umid kochalari bilan kesishgan nuqtasi g'arb-sharq tomondagi 7-nuqtaga tutashadi (shimoliy kenglik $41^{\circ}33'26.16''$, sharqiy uzunlik $61^{\circ}0'3.41''$).

7-nuqtadan chegara chizig'i Sharq yo'nalishda Umid ko'chasining o'ng tomoni bo'ylab 266.3 metr masofani o'tib, Istiqlol va Yuksalish ko'chalari bilan kesishgan nuqtasi g'arb-sharq tomonidagi 8-nuqtaga tutashadi (shimoliy kenglik $41^{\circ}33'28.89''$, sharqiy uzunlik $61^{\circ}0'14.23''$)

8-nuqtadan chegara chizig'i sharqiy yo'nalishda Yuksalish ko'chasining chap tomoni bo'ylab 117.8 metr masofani o'tib, Istiqlol ko'cha va Bog'yop kanali bilan kesishgan nuqtasi g'arb-sharq tomondagi 9-nuqtaga tutashadi (shimoliy kenglik $41^{\circ}33'30.07''$, sharqiy uzunlik $61^{\circ}0'19.18''$).

9-nuqtadan chegara chizig'i janub yo'nalishda Bog'yop kanali o'ng tomoni bo'ylab 610.5 metr masofani o'tib, Bog'yop kanali va To'rtko'l kochasi bilan kesishgan nuqtasi shimol-janub tomondagi 10-nuqtaga tutashadi (shimoliy kenglik $41^{\circ}33'10.96''$, sharqiy uzunlik $61^{\circ}0'26.17''$).

To'rtko'l tumani Markazobod mahallasining ma'muriy-hududiy
chegaralarini belgilash ishlari
TARXI



Xalq deputatlari To'rtko'l
tuman Kengashining
2022 yil 31 dekabrda
VI-55-203-13-190-K/22-son
qaroriga
11-ilova

**Qoraqalpog'iston Respublikasi, To'rtko'l tumani "Turkiston" mahalla
fuqarolar yig'ini hududi chegarasini belgilash**

TAVSIFI

Markazobod MFY ning shimol tomoni va Turkiston MFY ning janub tomoni boshlang'ich 1-nuqta deb qabul qilindi. (WGS-84 koordinatalar tizimida shimoliy kenglik $41^{\circ}33'24.07''$, sharqiy uzunlik $60^{\circ}59'55.07''$).

1-nuqtadan chegara chizig'i shimoli-g'arbiy yo'nalishda K.Ataniyazov ko'chasining o'ng tomoni bilan 64 metr masofani o'tib, K.Ataniyazov ko'chasi shimol tomonidagi 2-nuqtaga tutashadi (shimoliy kenglik $41^{\circ}33'24.62''$, sharqiy uzunlik $60^{\circ}59'53.43''$).

2-nuqtadan chegara chizig'i shimoliy yo'nalishda K.Ataniyazov ko'chasining o'ng tomoni bilan 170,5 metr masofani o'tib, Beruniy ko'chasi bilan kesishgan joydagi 3-nuqtaga tutashadi (shimoliy kenglik $41^{\circ}33'29.86''$, sharqiy uzunlik $60^{\circ}59'50.99''$).

3-nuqtadan chegara chizig'i shimoli-g'arbiy yo'nalishda Beruniy ko'chasining chap tomoni bilan 110 metr masofani o'tib, Beruniy berk ko'chasiga yaqin joyi boshlanish qismidagi 4-nuqtaga tutashadi (shimoliy kenglik $41^{\circ}33'29.59''$, sharqiy uzunlik $60^{\circ}59'46.33''$).

4-nuqtadan chegara chizig'i janubi-shimoli-g'arbiy yo'nalishda Beruniy ko'chasining shimol tomoni bo'ylab burilishlarni hisobga olgan holda 345,5 metr masofani o'tib, Do'stobod ko'chasi tugagan joyidan 5-nuqtaga tutashadi (shimoliy kenglik $41^{\circ}33'38.63''$ sharqiy uzunlik $60^{\circ}59'44.33''$).

5-nuqtadan chegara chizig'i Yodgorlik shox ko'chasi bo'ylab burilishlarini hisobga olgan holda 436 metr masofani o'tib, Fayzli ko'chasining burilish qismida 6-nuqtaga tutashadi (shimoliy kenglik $41^{\circ}33'52.36''$, sharqiy uzunlik $60^{\circ}59'41.52''$).

6-nuqtadan chegara chizig'i Fayzli shox ko'chasi bo'ylab 80 metr masofani o'tib, Fayzli ko'chasining tugash va burilish qismida 7-nuqtaga tutashadi (shimoliy kenglik $41^{\circ}33'52.69''$, sharqiy uzunlik $60^{\circ}59'38.22''$).

7-nuqtadan chegara chizig'i Yodgorlik shox ko'chasi bo'ylab burilishlarini hisobga olgan holda 366 metr masofani o'tib, Obinovvot aylanma va Xotira ko'chasining kesishgan qismida 8-nuqtaga tutashadi (shimoliy kenglik $41^{\circ}33'58.51''$, sharqiy uzunlik $60^{\circ}59'48.24''$).

8-nuqtadan chegara chizig'i Xotira ko'chasi bo'ylab 203 metr masofani o'tib, Fayzli ko'chasi bilan kesishgan qismida 9-nuqtaga tutashadi (shimoliy kenglik $41^{\circ}33'51.96''$, sharqiy uzunlik $60^{\circ}59'48.14''$).

9-nuqtadan chegara chizig'i Fayzli ko'chasi bo'ylab 147 metr masofani o'tib, Murosa ko'chasi bilan kesishgan qismida 10-nuqtaga tutashadi (shimoliy kenglik $41^{\circ}33'51.67''$, sharqiy uzunlik $60^{\circ}59'54.44''$).

10-nuqtadan chegara chizig'i Murosa ko'chasi bo'ylab 197 metr masofani o'tib, San'atkorlar ko'chasi bilan kesishgan qismida 11-nuqtaga tutashadi (shimoliy kenglik $41^{\circ}33'45.40''$, sharqiy uzunlik $60^{\circ}59'53.92''$).

11-nuqtadan chegara chizig'i San'atkorlar ko'chasi bo'ylab burilishlarini hisobga olgan holda 373.5 metr masofani o'tib, Bog'yop kanali bilan kesishgan qismida 12-nuqtaga tutashadi (shimoliy kenglik $41^{\circ}33'45.63''$, sharqiy uzunlik $60^{\circ}0'9.15''$).

12-nuqtadan chegara chizig'i Bog'yop kanali bo'ylab 558 metr masofani o'tib, Bog'yop kanalining janubi-sharqiy qismida 13-nuqtaga tutashadi (shimoliy kenglik $41^{\circ}33'29.61''$, sharqiy uzunlik $61^{\circ}0'19.31''$).

13-nuqtadan chegara chizig'i Bog'yop kanalidan 140 metr masofani o'tib, Baynalminal ko'chasining burilish qismida 14-nuqtaga tutashadi (shimoliy kenglik $41^{\circ}33'28.16''$, sharqiy uzunlik $61^{\circ}0'13.73''$).

14-nuqtadan chegara chizig'i Baynalminal ko'chasining shimol-g'arbiy tomoni bo'ylab burilishlarini hisobga olgan holda 380 metr masofani o'tib, Navoiy ko'chasining g'arbiy qismida 15-nuqtaga tutashadi (shimoliy kenglik $41^{\circ}33'26.05''$, sharqiy uzunlik $60^{\circ}0'3.16''$).

15-nuqtadan chegara chizig'i Navoiy ko'chasining g'arbiy tomoni bo'ylab 200 metr masofani o'tib, K.Ataniyazov ko'chasining o'ng tomon qismida 1-nuqtaga tutashadi (shimoliy kenglik $41^{\circ}33'24.07''$, sharqiy uzunlik $60^{\circ}59'55.07''$).

To'rtko'l tumani Turkiston mahallasining ma'muriy-hududiy
chegaralarini belgilash ishlari
TARXI



Xalq deputatlari To'rtko'l
tuman Kengashining
2022 yil 31 dekabrda
VI-55-203-13-190-K/22-son
qaroriga
12-ilova

**Qoraqalpog'iston Respublikasi, To'rtko'l tumani "Navoiy" mahalla
fuqarolar yig'ini hududi chegarasini belgilash**

TAVSIFI

Toshkent ko'chasi va Mustaqillik ko'chasi bilan tutashgan joy boshlang'ich 1-nuqta deb qabul qilindi. (WGS-84 koordinatalar tizimida shimoliy kenglik $41^{\circ}32'28.99''$ Csharqiy uzunlik $60^{\circ}59'55.90''$ B").

1-nuqtadan chegara chizig'i shimoli-sharqiy-sharq yo'nalishda Mustaqillik ko'chasining o'ng tomoni bilan 746 metr masofani o'tib, Bog'yop mahallasi bilan kesishgan shimoli-sharqiy tomonidagi 2-nuqtaga tutashadi (shimoliy kenglik $41^{\circ}32'52.73''$, sharqiy uzunlik $60^{\circ}59'56.57''$).

2-nuqtadan chegara chizig'i shimol yo'nalishda Bog'yoq mahallasi janubi bilan 674.72 metr masofani o'tib, Bog'yoq ko'chasi bilan kesishgan joydagi 3-nuqtaga tutashadi (shimoliy kenglik $41^{\circ}32'52.80''$, sharqiy uzunlik $61^{\circ}0'25.97''$ B).

3-nuqtadan chegara chizig'i shimoli-janub yo'nalishda Bog'yoq ko'chasining o'ng tomoni bilan burilishlarni hisobga olgan holda 46.87 metr masofani o'tib, Gagarin ko'chasining boshlanish qismidagi 4-nuqtaga tutashadi (shimoliy kenglik $41^{\circ}32'52.80''$, sharqiy uzunlik $61^{\circ}0'25.97''$).

4-nuqtadan chegara chizig'i shimoli-sharq yo'nalishda Gagarin ko'chasining o'ng tomoni bo'ylab 82.42 metr masofani o'tib, Bog'yop kanalining g'arbiy qirg'og'ida joylashgan 5-nuqtaga tutashadi (shimoliy kenglik $41^{\circ}32'51.32''$, sharqiy uzunlik $61^{\circ}0'29.69''$).

5-nuqtadan chegara chizig'i Bog'yoq kanalining suv oqimi qarshi o'ng qirg'og'i barcha burilishlarini hisobga olgan holda 732 metr masofani o'tib, Toshkent ko'chasi Bog'yop kanalidan o'tgan qismidagi ko'priknig g'arbiy tomonidagi 6-nuqtaga tutashadi (shimoliy kenglik $61^{\circ}0'23.28''$, sharqiy uzunlik $61^{\circ}0'23.28''$).

6-nuqtadan chegara chizig'i g'arbiy yo'nalishda Toshkent ko'chaning g'arib yonalishda 633t metr masofani o'tib, Toshkent ko'cha va Mustaqillik

ko'chalari kesishgan joydagi boshlang'ich 1-nuqtaga tutashadi (shimoliy kenglik $41^{\circ}32'28.87$, sharqiy uzunlik $61^{\circ}0'23.28$).

To'rtko'l tumani Navoiy mahallasining ma'muriy-hududiy
chegaralarini belgilash ishlari
TARXI



Xalq deputatlari To'rtko'l
tuman Kengashining
2022 yil 31 dekabrda
VI-55-203-13-190-K/22-son
qaroriga
13-ilova

**Qoraqalpog'iston Respublikasi, To'rtko'l tumani "Bog'yop" mahalla
fuqarolar yig'ini hududi chegarasini belgilash**

TAVSIFI

Mustaqillik ko'chasi va Gagarin ko'chalarining tutashgan joyi boshlang'ich 1-nuqta deb qabul qilindi. (WGS-84 koordinatalar tizimida shimoliy kenglik $41^{\circ}32'52.77''$, sharqiy uzunlik $60^{\circ}59'56.06''$).

1-nuqtadan chegara chizig'i janubi-g'arbiy-janubiy yo'nalishda Mustaqillik ko'chasining o'ng tomoni bilan 531 metr masofani o'tib, Mustaqillik va To'rtko'l ko'chalari kesishgan chorrahaning janubi-sharqiy tomonidagi 2-nuqtaga tutashadi (shimoliy kenglik $41^{\circ}33'10.89''$, sharqiy uzunlik $60^{\circ}59'56.69''$).

2-nuqtadan chegara chizig'i sharqiy yo'nalishda To'rtko'l ko'chasining o'ng tomoni bilan 640,5 metr masofani o'tib, Bog'yop kanali bilan kesishgan joydagi 3-nuqtaga tutashadi (shimoliy kenglik $41^{\circ}33'10.87''$, sharqiy uzunlik $61^{\circ}0'24.21''$).

3-nuqtadan chegara chizig'i shimoli-sharqiy yo'nalishda To'rtko'l ko'chasining chap tomoni bilan burilishlarni hisobga olgan holda 598.5 metr masofani o'tib, Bog'yop kanalining boshlanish qismidagi 4-nuqtaga tutashadi (shimoliy kenglik $41^{\circ}32'51.43''$, sharqiy uzunlik $61^{\circ}0'28.74''$).

4-nuqtadan chegara chizig'i janubi-g'arbiy yo'nalishda Bog'yop kanalining chap tomoni bilan burilishlarini hisobga olgan holda 70 metr masofani o'tib, Gagarin ko'chasining sharqiy yo'nalishida joylashgan 5-nuqtaga tutashadi (shimoliy kenglik $41^{\circ}32'51.45''$, sharqiy uzunlik $61^{\circ}0'25.90''$).

5-nuqtadan chegara chizig'i janubi-shimoli-g'arb yo'nalishda 80 metr masofani o'tib, Gagarin ko'chasining chap tomoni bo'ylab 6-nuqtaga tutashadi (shimoliy kenglik $41^{\circ}32'54.11''$, sharqiy uzunlik $61^{\circ}0'25.91''$).

6-nuqtadan chegara chizig'i g'arbiy yo'nalishda Gagarin ko'chasining chap tomoni bo'ylab 684.5 metr masofani o'tib, Mustaqillik ko'chasi va Gagarin ko'chalari kesishgan joydagi boshlang'ich I-nuqtaga tutashadi (shimoliy kenglik $41^{\circ}32'52.77''$, sharqiy uzunlik $60^{\circ}59'56.06''$).

To'rtko'l tumani Bog'yop mahallasining ma'muriy-hududiy
chegaralarini belgilash ishlari
TARXI



Xalq deputatlari To'rtko'l
tuman Kengashining
2022 yil 31 dekabrda
VI-55-203-13-190-K/22-son
qaroriga
14-ilova

**Qoraqalpog'iston Respublikasi, To'rtko'l tumanidagi "Tinchlik"
mahalla fuqarolar yig'ini hududi chegarasini belgilash**

TAVSIFI

Bog'yop kanali va Sh.Rashidov shox ko'chalarining tutashgan joyi orqali orqali boshlang'ich 1-nuqta qabul qilindi. (WGS-84 koordinatalar tizimida shimoliy kenglik $41^{\circ}24'12.27''$, sharqiy uzunlik $60^{\circ}29'16.26''$).

1-nuqtadan chegara chizig'i shimoli-sharqiy yo'nalishda Sharof Rashidov Shox ko'chasining o'ng tomoni bilan 453 metr masofani o'tib, Sh.Rashidov Shox va Vatanparvar ko'chalari kesishgan chorrahaning g'arbiy tomonidagi 2-nuqtaga tutashadi (shimoliy kenglik $41^{\circ}23'11.29''$, sharqiy uzunlik $60^{\circ}29'05.69''$).

2-nuqtadan chegara chizig'i sharqiy yo'nalishda Sh.Rashidov Shox ko'chasining o'ng tomoni bilan 262,5 metr masofani o'tib, Sh.Rashidov Shox va Bahor ko'chalari bilan kesishgan joydagi 3-nuqtaga tutashadi (shimoliy kenglik $41^{\circ}31'14.67''$, sharqiy uzunlik $61^{\circ}1'28.41''$).

3-nuqtadan chegara chizig'i janubi-sharqiy yo'nalishda Bahor ko'chasining chap tomoni bilan burilishlarni hisobga olgan holda 98.5 metr masofani o'tib, Ullubog' ovul fuqarolar yig'ini hududi chegarasi boshlanish qismidagi 4-nuqtaga tutashadi (shimoliy kenglik $41^{\circ}18'22.13''$, sharqiy uzunlik $61^{\circ}1'18.84''$).

4-nuqtadan chegara chizig'i janubi-g'arbiy yo'nalishda G'allakor ko'chasining o'ng tomoni bilan burilishlarini hisobga olgan holda 608 metr masofani o'tib, G'allakor ko'chasining sharqiy yo'nalishi orqali Sharq ko'chasi bilan tutashgan joyida joylashgan 5-nuqtaga tutashadi (shimoliy kenglik $41^{\circ}14'74.35''$, sharqiy uzunlik $61^{\circ}1'15.40''$).

5-nuqtadan chegara chizig'i janubi-g'arbiy-janubiy yo'nalishda 109 metr masofani o'tib, G'allakor va G'alaba ko'chalarining tutashmasi bo'ylab 6-nuqtaga tutashadi (shimoliy kenglik $41^{\circ}45'22.18''$, sharqiy uzunlik $61^{\circ}1'52.11''$).

6-nuqtadan chegara chizig'i g'arbiy yo'nalishda G'alaba ko'chasining chap tomoni bo'ylab 369.5 metr masofani o'tib, G'alaba ko'chasi va Ziyokor ko'chalari kesishgan joyi Bog'yop kanali orqali boshlang'ich I-nuqtaga tutashadi (shimoliy kenglik $41^{\circ}24'12.27''$, sharqiy uzunlik $60^{\circ}29'16.26''$).

To'rtko'l tumani "Tinchlik"
mahallasining ma'muriy-hududiy
chegaralarini belgilash ishlari
TARXI



Xalq deputatlari To'rtko'l
tuman Kengashining
2022 yil 31 dekabrda
VI-55-203-13-190-K/22-son
qaroriga
15-ilova

**Qoraqalpog'iston Respublikasi, To'rtko'l tumanidagi "Jayhun" mahalla fuqarolar
yig'ini hududi chegarasini belgilash**

TAVSIFI

Semashko va Tinchlik ko'chalarining tutashgan joyi boshlang'ich 1-nuqta deb qabul qilindi. (WGS-84 koordinatalar tizimida shimoliy kenglik $41^{\circ}32'35.70''$, sharqiy uzunlik $61^{\circ}0'35.83''$).

1-nuqtadan chegara chizig'i shimoli-g'arbiy yo'nalishda Semashko ko'chasining o'ng tomoni bo'ylab 378 metr masofani o'tib, Semashko ko'chasi va Bog'yop kanalining kesishgan chorrahasida janubi-sharqiy tomonidagi 2-nuqtaga tutashadi (shimoliy kenglik $41^{\circ}32'39.57''$, sharqiy uzunlik $61^{\circ}0'29.36''$).

2-nuqtadan chegara chizig'i Bog'yop kanalining shimoli-g'arbiy yo'nalishi bo'ylab Bog'yop mahallasining o'ng tomoni bo'ylab 797 metr masofani o'tib, Bog'yop kanali bilan G'alaba ko'chasining kesishgan joyidagi 3-nuqtaga tutashadi (shimoliy kenglik $41^{\circ}33'5.01''$, sharqiy uzunlik $61^{\circ}0'27.30''$).

3-nuqtadan chegara chizig'i G'alaba ko'chasining sharqiy yo'nalishi bo'ylab 341 metr masofani o'tib, G'alaba va G'allakor ko'chalarining tutashgan joyiga, 4-nuqtaga tutashadi (shimoliy kenglik $41^{\circ}33'5.91''$, sharqiy uzunlik $61^{\circ}0'42.32''$).

4-nuqtadan chegara chizig'i shimoli-sharqiy yo'nalishi G'allakor ko'chasining ko'chasining o'ng tomoni bo'ylab 75.5 metr masofani o'tib, G'allakor va Sharq ko'chalarining sharqiy tutashgan joyi, 5-nuqtaga tutashadi (shimoliy kenglik $41^{\circ}33'8.21''$, sharqiy uzunlik $61^{\circ}0'43.85''$).

5-nuqtadan chegarachizig'i Sharq shox ko'chasining shimoli-janubi-sharqiy yo'nalishida 721.5 metr masofani o'tib, Sharq, Shox va Soxil ko'chalarining tutashgan joyi, 6-nuqtaga tutashadi (shimoliy kenglik $41^{\circ}32'57.85''$, sharqiy uzunlik $61^{\circ}1'12.84''$).

6-nuqtadan chegara chizig'i Soxil ko'chasining o'ng tomoni bo'ylab, shimoli-g'arbiy yo'nalishda 109 metr masofani o'tib, Ustozlar ko'chasining chap tomoni orqali 7-nuqtaga tutashadi (shimoliy kenglik $41^{\circ}33'0.89''$, sharqiy uzunlik $61^{\circ}1'13.92''$).

7-nuqtadan chegara chizig'i Turonzamin ko'chasining shimoli-sharqiy yo'nalishi bo'ylab Ullubog'OFY hududining o'ng tomonida bo'ylab 162 metr masofani o'tib, Turonzamin ko'chasining burilmasida 8-nuqtaga tutashadi (shimoliy kenglik $41^{\circ}33'5.23''$, sharqiy uzunlik $61^{\circ}1'17.92''$).

8-nuqtadan chegara chizig'i Turonzamin ko'chasining shimoli-sharqiy yo'nalishi bo'ylab 174 metr masofani o'tib, Turonzamin va Kashtado'zlik ko'chalarining tutashgan joyida, 9-nuqtaga tutashadi (shimoliy kenglik $41^{\circ}33'3.18''$, sharqiy uzunlik $61^{\circ}1'22.90''$).

9-nuqtadan chegara chizig'i Do'stlik MFY chegarasi va ariq va zovurlar orqali 556 metr o'tib, Serquyosh va Elobod ko'chalarining tutashgan joyida, 10-nuqtaga tutashadi (shimoliy kenglik $41^{\circ}32'46.28''$, sharqiy uzunlik $61^{\circ}1'16.24''$).

10-nuqtadan chegarachizig'i Elobod ko'chasining shimoli-g'arbiy yo'nalishida bo'ylab, 289 metr masofani o'tib, Elobod va Zaytun ko'chalarining tutashgan joyida, 11-nuqtaga tutashadi (shimoliy kenglik $41^{\circ}32'49.06''$, sharqiy uzunlik $61^{\circ}1'4.30''$).

11-nuqtadan chegarachizig'i Zaytun ko'chasining o'ng tomoni bo'ylab, janubi-g'arbiy yo'nalishda 101 metr masofani o'tib, Zaytun va Mardi maydon ko'chalarining tutashgan joyida, 12-nuqtaga tutashadi (shimoliy kenglik $41^{\circ}32'46.32''$, sharqiy uzunlik $61^{\circ}1'1.66''$).

12-nuqtadan chegara chizig'i Mardi maydon ko'chasining o'ng tomoni bo'ylab, shimoli-g'arbiy yo'nalishda 402 metr masofani o'tib, Parvoz va Mardi maydon ko'chalarining tutashgan joyida, 13-nuqtaga tutashadi (shimoliy kenglik $41^{\circ}32'53.69''$, sharqiy uzunlik $61^{\circ}0'46.46''$).

13-nuqtadan chegara chizig'i Parvoz ko'chasining chap tomoni bo'ylab, janubi-g'arbiy yo'nalishda 581 metr masofani o'tib, Parvoz, Semashko, Gagarin, Ravnaq va Bog'ishamol ko'chalariga tutashgan holda, 1-nuqtaga tutashadi (shimoliy kenglik $41^{\circ}32'35.70''$, sharqiy uzunlik $61^{\circ}0'35.83''$).

To'rtko'l tumani Jayxun mahallasining ma'muriy-hududiy
chegaralarini belgilash ishlari
TARXI



Xalq deputatlari To'rtko'l
tuman Kengashining
2022 yil 31 dekabrda
VI-55-203-13-190-K/22-son
qaroriga
16-ilova

**Qoraqalpog'iston Respublikasi, To'rtko'l tumani "O'zbekiston" mahalla
fuqarolar yig'ini hududi chegarasini belgilash**

TAVSIFI

Bog'yop kanalining shimol tomoni va O'zbekiston MFY ning janubi-g'arb tomoni boshlang'ich 1-nuqta deb qabul qilindi. (WGS-84 koordinatalar tizimida shimoliy kenglik $41^{\circ}33'22.07''$, sharqiy uzunlik $61^{\circ}0'21.63''$).

1-nuqtadan chegara chizig'i shimoli-g'arbiy yo'nalishda Bog'yop kanalining shimol tomoni bo'ylab 250 metr masofani o'tib, Bog'yop kanali, Turkiston MFY va Markazobod MFY larning kesishgan nuqtasi 2-nuqtaga tutashadi (shimoliy kenglik $41^{\circ}33'29.88''$, sharqiy uzunlik $61^{\circ}0'19.16''$).

2-nuqtadan chegara chizig'i Bog'yop kanali, Turkiston MFY va Markazobod MFY larning kesishgan nuqtasi bilan 203 metr masofani o'tib, Beruniy ko'chasi bilan kesishgan joydagi 3-nuqtaga tutashadi (shimoliy kenglik $41^{\circ}33'35.73''$, sharqiy uzunlik $61^{\circ}0'15.21''$).

3-nuqtadan chegara chizig'i sharqiy yo'nalishda Beruniy ko'chasi bo'ylab 475 metr masofani o'tib, Vatanparvar ko'chasiga yaqin joyi boshlanish qismida 4-nuqtaga tutashadi (shimoliy kenglik $41^{\circ}33'40.30''$, sharqiy uzunlik $61^{\circ}0'34.38''$).

4-nuqtadan chegara chizig'i Vatanparvar ko'chasiga yaqin joyi boshlanish qismi bo'ylab 510 metr masofani o'tib, Sharof Rashidov ko'chasiga tutashgan joyidan 5-nuqtaga tutashadi (shimoliy kenglik $41^{\circ}33'24.61''$ sharqiy uzunlik $61^{\circ}0'40.83''$).

5-nuqtadan chegara chizig'i Sharof Rashidov ko'chasi bo'ylab burilishlarini hisobga olgan holda 187 metr masofani o'tib, Isloxot ko'chasiga burilish qismida 6-nuqtaga tutashadi (shimoliy kenglik $41^{\circ}33'23.05''$, sharqiy uzunlik $61^{\circ}0'33.38''$).

6-nuqtadan chegara chizig'i Isloxot ko'chasi bo'ylab burilishlarini hisobga olgan holda 55 metr masofani o'tib, Isloxot ko'chasining shimol qismida

7-nuqtaga tutashadi (shimoliy kenglik $41^{\circ}33'24.29''$, sharqiy uzunlik $61^{\circ}0'32.38''$).

7-nuqtadan chegara chizig'i Isloxot ko'chasining shimoli-g'arb yo'nalishi bo'ylab burilishlarini hisobga olgan holda 120 metr masofani o'tib, Mash'al ko'chasining g'arb tomonida 8-nuqtaga tutashadi (shimoliy kenglik $41^{\circ}33'23.01''$, sharqiy uzunlik $61^{\circ}0'29.34''$).

8-nuqtadan chegara chizig'i Mash'al ko'chasi g'arb tomoni bo'ylab 125 metr masofani o'tib, Ziyokor ko'chasi sharq tomoni qismida 9-nuqtaga tutashadi (shimoliy kenglik $41^{\circ}33'23.51''$, sharqiy uzunlik $61^{\circ}0'25.51''$).

9-nuqtadan chegara chizig'i Ziyokor ko'chasi g'arb tomoni bo'ylab 105 metr masofani o'tib, Bog'yop kanalining shimol tomoni va O'zbekiston MFY ning janubi-g'arb qismida 1-nuqtaga tutashadi (shimoliy kenglik $41^{\circ}33'22.07''$, sharqiy uzunlik $61^{\circ}0'21.63''$).

To'rtko'l tumani O'zbekiston
mahallasining ma'muriy-hududiy
chegaralarini belgilash ishlari
TARXI



Xalq deputatlari To'rtko'l
tuman Kengashining
2022 yil 31 dekabrda
VI-55-203-13-190-K/22-son
qaroriga
17-ilova

**Qoraqalpog'iston Respublikasi, To'rtko'l tumani "Istiqlol" mahalla
fuqarolar yig'ini hududi chegarasini belgilash**

TAVSIFI

Beruniy ko'chasi va Pokizalik ko'chalarining tutashgan joyi dan keying 40 metr masofada boshlang'ich 1-nuqta deb qabul qilindi. (WGS-84 koordinatalar tizimida shimoliy kenglik $41^{\circ}33'35.30''$, sharqiy uzunlik $61^{\circ}0'15.84''$).

1-nuqtadan chegara chizig'i Beruniy ko'chasi va Pokizalik ko'chasining tutashgan joyidan 945 metr masofani o'tib, Beruniy ko'chasi va Bahor ko'chasi tutashgan joyidan,
2-nuqtaga tutashadi (shimoliy kenglik $41^{\circ}33'42.95''$, sharqiy uzunlik $61^{\circ}0'55.94''$).

2-nuqtadan chegara chizig'i Beruniy ko'chasi va Bahor ko'chalari tutashmasidan, janubi-g'arbiy yo'nalish bo'ylab 516 metr masofani o'tib, Bahor ko'chasining o'ng tomoni va Ullubog' ovul fuqarolar yig'ini hududi chegarasi bilan tutashmasida 3-nuqtaga tutashadi (shimoliy kenglik $41^{\circ}33'25.97''$, sharqiy uzunlik $61^{\circ}0'47.13''$).

3-nuqtadan chegara chizig'i Bahor ko'chasi va Ullubog' OFY hududi bilan tutashmasidan janubi-g'arbiy yo'nalish bo'ylab, 594 metr masofani o'tib, Sh.Rashidov Shox ko'chalarining tutashmasi oxiri orqali, 4-nuqtaga tutashadi (shimoliy kenglik $41^{\circ}33'20.17''$, sharqiy uzunlik $61^{\circ}0'22.99''$).

4-nuqtadan chegara chizig'i Sh.Rashidov Shox ko'chalarining tutashmasi orqali shimoli-g'arbiy yo'nalish bo'ylab 475 metr masofa o'tib, Beruniy va Pokizalik ko'chalarining tutashmasi orqali, 1-nuqtaga tutashadi (shimoliy kenglik $41^{\circ}33'35.30''$, sharqiy uzunlik $61^{\circ}0'15.84''$).

To'rtko'l tumani "Istiqlol"
mahallasining ma'muriy-hududiy
chegaralarini belgilash ishlari
TARXI



Xalq deputatlari To'rtko'l
tuman Kengashining
2022 yil 31 dekabrda
VI-55-203-13-190-K/22-son
qaroriga
18-ilova

**Qoraqalpog'iston Respublikasi, To'rtko'l tumani "Navro'z" mahalla fuqarolar
yig'ini hududi chegarasini belgilash**

TAVSIFI

Toshkent ko'chasi va Bog'yop kanali o'tish joyi bilan tutashgan joyboshlang'ich 1-nuqta deb qabul qilindi. (WGS-84 koordinatalar tizimida shimoliy kenglik $41^{\circ}54'14.25''$ Csharqiyuzunlik $61^{\circ}00'64.77''$).

1-nuqtadan chegarachizig'i shimoli-sharqiy-sharq yo'nalishda Bog'yop kanali o'ng qirg'og'i bilan 269 metr masofani o'tib, Bog'yop kanali va Qaxromonlar ko'chasi to'g'risida 2-nuqtaga tutashadi (shimoliy kenglik $41^{\circ}54'14.25''$, sharqiy $61^{\circ}00'64.77''$ uzunlik).

2-nuqtadan chegara chizig'i shimoli-sharq yo'nalishda Qaxromonlar ko'chasi ong tomoni bilan 86 metr masofani o'tib, Jayhun mahallasi chegara nuqtasida joydagi 3-nuqtaga tutashadi (shimoliy kenglik $41^{\circ}54'36.89''$, sharqiy uzunlik $61^{\circ}00'79.48''$).

3-nuqtadan chegara chizig'i janub-charq-shimol yo'nalishda metr masofani o'tib, Gagarin ko'chasining boshlanish qismidagi 4-nuqtaga tutashadi (shimoliy kenglik $41^{\circ}32'52.80''$, sharqiy uzunlik $61^{\circ}0'25.97''$).

3-nuqtadan chegara chizig'i shimoli-charq yo'nalishda Gagarin ko'chasining ongtomoni bo'ylab 82.42metr masofani o'tib, Bog'yop kanalining g'arbiy qirg'og'ida joylashgan 5-nuqtaga tutashadi (shimoliy kenglik $41^{\circ}32'51.32''$, sharqiy uzunlik $61^{\circ}0'29.69''$).

4-nuqtadan chegara chizig'i Bog'yop kanalining suvoqimi qarshi o'ng qirg'og'i barcha burilishlarini hisobga olgan holda 732metr masofani o'tib, Toshkent ko'chasi Bog'yop kanalidan o'tgan qismidagi ko'priknig g'arbiy tomonidagi 6-nuqtaga tutashadi (shimoliy kenglik $61^{\circ}0'23.28''$, sharqiyuzunlik $61^{\circ}0'23.28''$).

5-nuqtadan chegara chizig'i g'arbiy yo'nalishda Toshkent ko'chasining g'arbiy yonalishda 633 metr masofani o'tib, Toshkent ko'cha va Mustaqillik ko'chalari kesishgan joydagi boshlang'ich 1-nuqtaga tutashadi (shimoliy kenglik $41^{\circ}32'28.87''$, sharqiy uzunlik $61^{\circ}0'23.28''$).

To'rtko'l tumani Navro'z mahallasining ma'muriy-hududiy
chegaralarini belgilash ishlari
TARXI



Xalq deputatlari To'rtko'l
tuman Kengashining
2022 yil 31 dekabrda
VI-55-203-13-190-K/22-son
qaroriga
19-ilova

**Qoraqalpog'iston Respublikasi, To'rtko'l tumani "Do'stlik" mahalla
fuqarolar yig'ini hududi chegarasini belgilash**

TAVSIFI

Do'stlik MFY va Anxorli MFYlarni bog'lovchi asosiy yo'l (Ogoxiy ko'chasi) bilan Ijodkor ko'chasi tutashgan joyboshlang'ich 1-nuqta deb qabul qilindi. (WGS-84 koordinatalar tizimida shimoliy kenglik $41^{\circ}31'53.39''$ C, sharqi yuzunlik $61^{\circ}1'6.45''$ B).

1-nuqtadan chegarachizig'i Janubi-shimoli-sharqyo'nalishda Muhandislar ko'chasining o'ng tomoni bilan 856 metr masofani o'tib, Muhandislar va Toshkent ko'chalarining kesishgan nuqtalari Janub-shimoli-sharqtomonidagi 2-nuqtagatutashadi (shimoliy kenglik $41^{\circ}32'18.21''$, sharqiy uzunlik $61^{\circ}1'24.09''$)

2-Nuqtadan chegara chizig'i sharqiy yo'nalishda Toshkent ko'chasining chap tomoni bilan 85 metr masofani o'tib, Toshkent va Muhandislar ko'chalari bilan kesishgan nuqtalari g'arbi - sharq tomondagi 3-nuqtaga tutashadi (shimoliy kenglik $41^{\circ}32'17.67''$, sharqiy uzunlik $61^{\circ}1'27.62''$).

3-nuqtadan chegara chizig'i shimol yo'nalishda Muhandislar ko'chasining chaptomoni bilanburilishlarni hisobgaolgan holda 356.8 metr masofani o'tib, Muhandislar va Toshkent ko'chalari bilan kesishgan nuqtalari janubi-shimoli-sharq tomondagi 4-nuqtaga tutashadi (shimoliy kenglik $41^{\circ}32'29.14''$, sharqiy uzunlik $61^{\circ}1'30.07''$).

4-nuqtadan chegara chizig'i g'arb yo'nalishda Toshkent ko'chasining chap tomoni bo'ylab 522metr masofani o'tib, Toshkent va Xalqobod ko'chalari bilan kesishgan nuqtalari sharqi-g'arb tomondagi 5-nuqtaga tutashadi (shimoliy kenglik $41^{\circ}32'29.17''$, sharqiyuzunlik $61^{\circ}1'7.78''$).

5-nuqtadan chegarachizig'i Shimol yo'nalishida Xalqobod ko'chasining o'ng tomoni bo'ylab 888.2metr masofani o'tib, Xalqobod va Qazog'iston ko'chalari bilan kesishgan nuqtasi janubi-sharq tomondagi 6-nuqtaga tutashadi (shimoliy kenglik $41^{\circ}32'56.32''$, sharqiy uzunlik $61^{\circ}1'18.87''$).

6-nuqtadan chegara chizig'i Sharq yo'nalishda Qazog'iston ko'chasining o'ngtomoni bo'ylab 1030.6 metr masofani o'tib, Qazog'iston va Sho'raxon ko'chalari bilan kesishgan nuqtasi g'arbi-sharqi-shimol tomondagi 7-nuqtaga tutashadi (shimoliy kenglik $41^{\circ}32'51.03''$, sharqiy uzunlik $61^{\circ}2'2.76''$).

7-nuqtadan chegarachizig'i janub yo'nalishda Sho'raxon ko'chasining o'ng

tomoni bo'ylab 643.5 metr masofani o'tib, Sho'raxon va Toshkent ko'chalari bilan kesishgan nuqtasi shimoli-janub tomonidagi 8-nuqtaga tutashadi (shimoliy kenglik $41^{\circ}32'30.41''$, sharqiy uzunlik $61^{\circ}2'3.21''$).

8-nuqtadan chegara chizig'i g'arbiy o'nalishda Toshkent ko'chasining o'ngtomoni bo'ylab 513 metr masofani o'tib, Toshkent ko'cha va ariq va zavor kesishgan nuqtasi sharqi-g'arbtomondagi 9-nuqtaga tutashadi (shimoliy kenglik $41^{\circ}32'29.17''$, sharqiy uzunlik $61^{\circ}1'41.16''$).

9-nuqtadan chegara chizig'i janub yo'nalishda Ariq va zavor chaptomoni bo'ylab 436 metr masofani o'tib, ariq va zavor va G'ayrat ko'chalari kesishgan nuqtasi shimoli-janubtomondagi 10-nuqtaga tutashadi (shimoliy kenglik $41^{\circ}32'15.82''$, sharqiy uzunlik $61^{\circ}1'35.82''$).

10-nuqtadan chegara chizig'i shimoli-janubi-sharq yo'nalishda ariq va zavor chaptomoni bo'ylab 134 metr masofani o'tib, ariq va zavor va Ozodalik ko'chalari kesishgan nuqtasi shimoli-janubi-sharqtomondagi 11-nuqtaga tutashadi (shimoliy kenglik $61^{\circ}1'36.78''$, sharqiy uzunlik $61^{\circ}1'35.82''$).

11-nuqtadan chegara chizig'i g'arbi-sharq yo'nalishda Ozodalik ko'chasi chaptomoni bo'ylab 434.8 metr masofani o'tib, Ozodalik va Iroda tor ko'chalari kesishgan nuqtasi g'arbi-sharq tomondagi 12-nuqtaga tutashadi (shimoliy kenglik $41^{\circ}32'8.50''$, sharqiy uzunlik $61^{\circ}1'55.01''$).

12-nuqtadan chegara chizig'i shimol-janub yo'nalishda Iroda ko'chasi o'ngtomoni bo'ylab 193 metr masofani o'tib, Iroda ko'chasi va ariq va zovur kesishgan nuqtasi shimol-janub tomondagi 13-nuqtaga tutashadi (shimoliy kenglik $41^{\circ}32'2.41''$, sharqiy uzunlik $61^{\circ}1'53.33''$).

13-nuqtadan chegara chizig'i sharq-g'arb yo'nalishda ariq va zovur o'ngtomoni bo'ylab 254.5 metr masofani o'tib, ariq va zovur va Bunyodkor ko'chalari kesishgan nuqtasi sharq-g'arb tomondagi 14-nuqtaga tutashadi (shimoliy kenglik $41^{\circ}32'4.84''$, sharqiy uzunlik $61^{\circ}1'42.86''$).

14-nuqtadan chegara chizig'i shimoli-janub-sharq yo'nalishda Bunyodkor ko'chasi o'ngtomoni bo'ylab 645.5 metr masofani o'tib, Bunyodkor ko'chasi va ariq va zovur kesishgan nuqtasi shimoli-janub-sharq tomondagi 15-nuqtaga tutashadi (shimoliy kenglik $41^{\circ}31'44.05''$, sharqiy uzunlik $61^{\circ}1'37.03''$).

15-nuqtadan chegara chizig'i sharq-g'arb yo'nalishda Termiz ko'chasi o'ngtomoni bo'ylab 562 metr masofani o'tib, Termiz ko'chasi va Muhandislar ko'chasi kesishgan nuqtasi sharq-g'arb tomondagi 16-nuqtaga tutashadi (shimoliy kenglik $41^{\circ}31'50.03''$, sharqiy uzunlik $61^{\circ}1'14.33''$).

16-nuqtadan chegara chizig'i sharq-g'arb yo'nalishda Termiz ko'chasi o'ngtomoni bo'ylab 143.2 metr masofani o'tib, Termiz ko'chasi va Ijodkor ko'chasi kesishgan nuqtasi sharq-g'arb tomondagi 17-nuqtaga tutashadi (shimoliy kenglik

41°31'52.36", sharqiy uzunlik 61° 1'9.43").

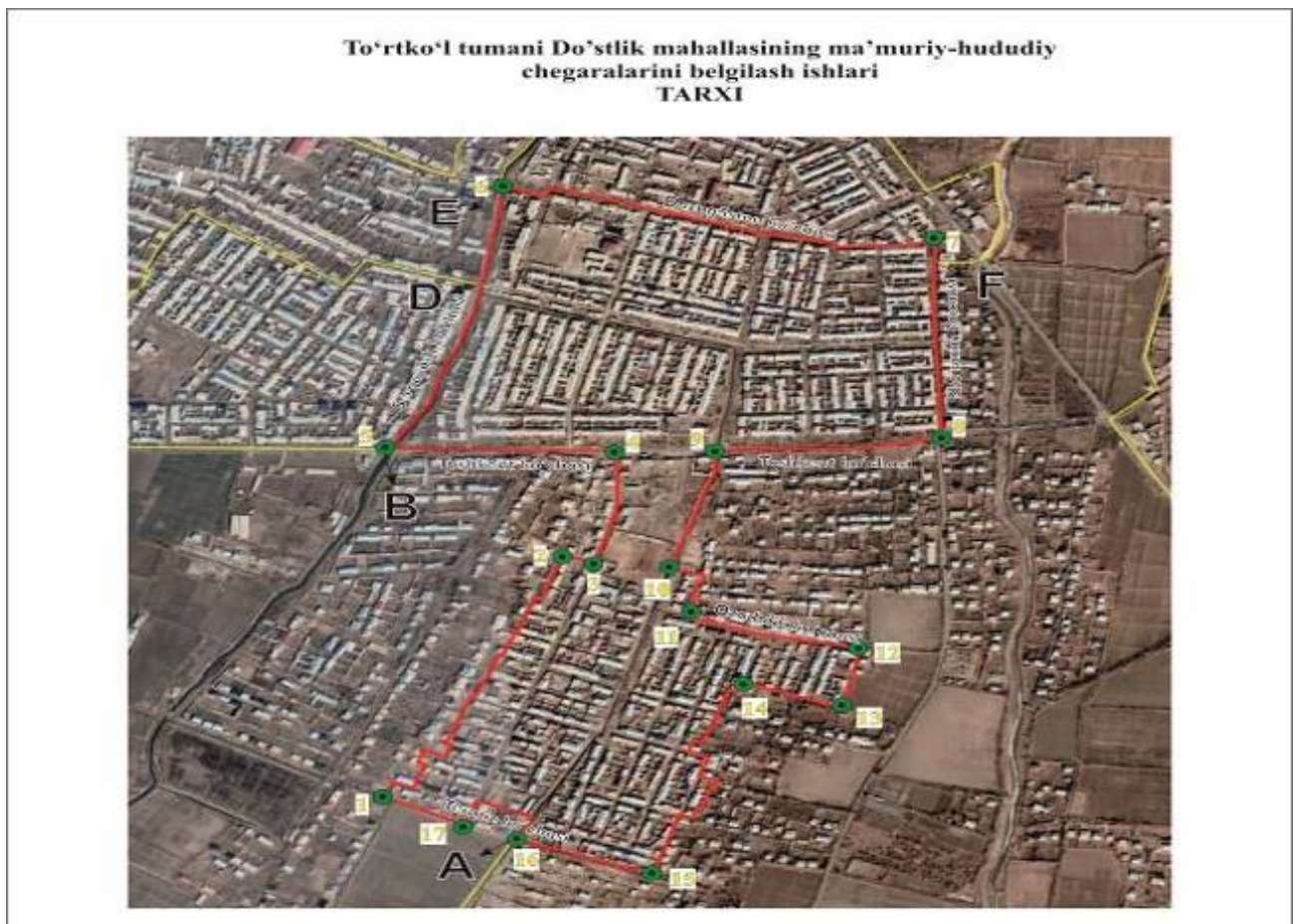

Qoraqalpog'iston Respublikasi, To'rtko'l tumani "Do'stlik" mahalla fuqarolar yig'ini hududi chegarasini belgilash

TAVSIFI

Do'stlik MFY va Sho'raxon OFY bog'lovchi asosiy yo'l (A-380 Buxora ko'chasi) bilan friq va zovur tutashgan joyboshlang'ich 1-nuqta deb qabul qilindi. (WGS-84 koordinatalar tizimida shimoliy kenglik 41°30'50.23", sharqiy uzunlik 61° 2'51.97").

1-nuqtadan chegarachizig'i sharq-g'arb yo'nalishda A-380 Buxoro ko'chasining chap tomoni bilan 54 metr masofani o'tib, ariq va zovur va Toshkent kochalarining kesishgan nuqtalari sharq-g'arb tomonidagi 2-nuqtaga tutashadi (shimoliy kenglik 41°30'49.95", sharqiy uzunlik 61° 2'49.77")

2-nuqtadan chegara chizig'i g'arbiy yo'nalishda Toshkent ko'chasining o'ng tomoni bilan 139.5 metr masofani o'tib, Toshkent va ariq va zovur bilan kesishgan nuqtalari sharqi-g'arbi-shimoliy tomondagi 3-nuqtaga tutashadi (shimoliy kenglik 41°30'52.37", sharqiy uzunlik 61° 2'44.81").

3-nuqtadan chegara chizig'i shimolyo'nalishda Toshkentko'chasining o'ngtomoni bilanburilishlarni hisobgaolganholda881metrmasofani o'tib,Toshkent kochasi vaAriq va zovur bilankesishgan nuqtalari janubi-shimoli-sharq tomondagi4-nuqtaga tutashadi (shimoliy kenglik41°31'20.66",sharqiy uzunlik61° 2'40.43").

4-nuqtadan chegara chizig'i Sharqiy yo'nalishda Ariq va zovuro'ngtomoni bo'ylab 93 metr masofani o'tib, Ariq va zovur va A-380 Buxoro ko'chalaribilan kesishgan nuqtalari g'arb-sharq tomondagi5-nuqtagatutashadi(shimoliy kenglik 41°31'21.74",sharqiyuzunlik61° 2'44.22").

5-nuqtadan chegara chizig'I Sharq yo'nalishidaA-380 Buxoro ko'chasiningo'ng tomonibo'ylab115metr masofani o'tib, ariq va zovur vaOxanrabo ko'chalari bilan kesishgan nuqtasig'arb- sharq tomondagi 6-nuqtaga tutashadi (shimoliy kenglik 41°31'23.86", sharqiyuzunlik61° 2'50.16").

6-nuqtadan chegara chizig'i Janub shimol yo'nalishda Oxanrabo ko'chasining chap tomoni bo'ylab 465 metr masofani o'tib, Oxanrabo va Tirsakobod kochalari bilan kesishgan nuqtasijanub-shimol tomondagi 7-nuqtaga tutashadi (shimoliy kenglik 41°31'38.82", sharqiy uzunlik 61° 2'48.06").

7-nuqtadan chegara chizig'I sharq yo'nalishda Tirsakobod ko'chasining o'ng tomoni bo'ylab 245.8metr masofani o'tib, Tirsakobod va Shosh ko'chalari bilan kesishgan nuqtasi g'arb-sharq tomonidagi 8-nuqtaga tutashadi (shimoliykenglik 41°31'39.73",sharqiy uzunlik 61° 2'58.56").

8-nuqtadan chegara chizig'I Janub yo'nalishda Shosh ko'chasining o'ng tomoni bo'ylab 419 metr masofani o'tib, Shosh ko'cha va Ustozlar ko'chalari kesishgan nuqtasi shimol-janub tomondagi 9-nuqtaga tutashadi (shimoliy kenglik 41°31'27.16", sharqiy uzunlik 61° 3'5.07").

To'rtko'l tumani Do'stlik mahallasining ma'muriy-hududiy
chegaralarini belgilash ishlari
TARXI



Xalq deputatlari To'rtko'l
tuman Kengashining
2022 yil 31 dekabrda
VI-55-203-13-190-K/22-son
qaroriga
20-ilova

**Qoraqalpog'iston Respublikasi, To'rtko'l tumani "Yoshlik" mahalla
fuqarolar yig'ini hududi chegarasini belgilash**

TAVSIFI

Sharq va Sohil ko'chalarining tutashmasining o'ng tomoni va ariq va zovurlar orqali o'tgan nuqta, boshlang'ich 1-nuqta deb qabul qilindi. (WGS-84 koordinatalar tizimida shimoliy kenglik $41^{\circ}32'56.77''$, sharqiy uzunlik $61^{\circ}1'21.00''$).

1-nuqtadan chegara chizig'i Soxil ko'chasining o'ng tomoni bo'ylab ariq va zovur orqali shimoli-sharqiy yo'nalishda 198 metr masofani o'tib, Ullubog' OFY chegarasida 2-nuqtatagututashadi(shimoliy kenglik $41^{\circ}33'2.81''$, sharqiy uzunlik $61^{\circ}1'23.99''$).

2-nuqtadanchegarachizig'i Soxil ko'chasining o'ng tomoni bo'ylab,ariq va zovurlar orqali shimoli-sharqiy yo'nalishda 338 metr masofani o'tib,Bo'zchilikko'chasiningoxirida, 3-nuqtaga tutashadi (shimoliy kenglik $41^{\circ}33'12.61''$, sharqi yuzunlik $61^{\circ}1'31.02''$).

3-nuqtadan chegara chizig'i Soxil va Bo'zchilik ko'chalarining tutashgan joyidan,shimoli-g'arbiy yo'nalishda 848 metr masofani o'tib, Soxil va Beruniy ko'chalarining tutashgan joyida, 4-nuqtaga tutashadi (shimoliy kenglik $41^{\circ}33'39.22''$,sharqiy uzunlik $61^{\circ}1'21.72''$).

4-nuqtadanchegara chizig'i Soxil va Beruniy ko'chalarining tutashmasidan shimoli-sharqiy yo'nalishda 1838 metr masofani o'tib, Soxil va Muxtasham ko'chalarining tutashmasi orqali, 5-nuqtaga tutashadi (shimoliy kenglik $41^{\circ}34'39.18''$, sharqiy uzunlik $61^{\circ}1'42.24''$).

5- nuqtadan chegara chizig'i Soxil va Muxtasham ko'chalariningtutshgan joyidan, sharqiy yo'nalishida 318.5 metr masofani o'tib, Oloy bozori ko'chasining oxiridan, 6-nuqtaga tutashadi (shimoliy kenglik $41^{\circ}34'38.25''$, sharqiy uzunlik $61^{\circ}1'54.64''$).

6-nuqtadan chegara chizig'I Oloy bozori ko'chasining oxiridan janubi-g'arbiy yo'nalishda 1359 metr masofani o'tib,Kaltaminor ko'chasining oxiridan 7-nuqtaga tutashadi (shimoliy kenglik $41^{\circ}33'53.69''$, sharqiy uzunlik $61^{\circ}2'1.94''$).

7-nuqtadan chegara chizig'I Kaltaminor ko'chasining oxiridan Kaltaminor ko'chasining boshiga tomon janubi-g'arbiy yo'nalishda 589 metr masofani o'tib, Kaltaminor va Zafarnoma ko'chalarining tutashgan joyida, 8-nuqtaga tutashadi (shimoliy kenglik $41^{\circ}33'43.67''$,sharqiyuzunlik $61^{\circ}1'39.64''$).

8-nuqtadan chegara chizig'i Orzu va Isbot ko'chalarining tutashmasi orqali 223 metr masofani o'tib, Orzu va Isbot ko'chalarining tutashgan joyida, 9-nuqtaga tutashadi (shimoliy kenglik $41^{\circ}33'36.66''$, sharqiy uzunlik $61^{\circ}1'44.26''$).

9-nuqtadan chegara chizig'i Isbot va Orzu ko'chalarining tutashmasi orqali, 168 metr masofani o'tib, Temirchilar ko'chasining boshida, 10-nuqtaga tutashadi (shimoliy kenglik $41^{\circ}33'32.69''$, sharqiy uzunlik $61^{\circ}1'49.66''$).

10-nuqtadan chegarachizig'i Temirchilar ko'chasining boshidan oxiriga tomon 224 metr masofani shimoli-sharqiy yo'nalish bo'ylab o'tib, Temirchilar ko'chasining oxirida, 11-nuqtaga tutashadi (shimoliy kenglik $41^{\circ}33'24.72''$, sharqiy uzunlik $61^{\circ}1'51.94''$).

11-nuqtadan chegara chizig'i temirchilar ko'chasining oxiridan, Temirchilar va Samarqand ko'chalarining tutashgan joyigacha 224 metr masofani janubi-g'arbiy yo'nalishda o'tib, Samarqand ko'chasining boshida, 12-nuqtaga tutashadi (shimoliy kenglik $41^{\circ}33'20.07''$, sharqiy uzunlik $61^{\circ}1'44.16''$).

12-nuqtadan chegara chizig'i Samarqand ko'chasining boshidan, janubi-sharqiy yo'nalishda 814 metr masofani o'tib, Samarqand va Qozog'iston ko'chalarining tutashgan joyida, 13-nuqtaga tutashadi (shimoliy kenglik $41^{\circ}32'56.32''$, sharqiy uzunlik $61^{\circ}2'1.52''$).

13-nuqtadan chegara chizig'i Samarqand va Qozog'iston ko'chalarining tutashgan joyidan sharqiy yo'nalishda 184 metr masofani o'tib, Sho'raxon OFY chegarasi va ariq va zovurlar orqali, 14-nuqtaga tutashadi (shimoliy kenglik $41^{\circ}32'59.11''$, sharqiy uzunlik $61^{\circ}2'7.88''$).

14-nuqtadan chegara chizig'i Sho'raxon OFY chegarasidan janubi-g'arbiy yo'nalishda 267 metr masofani o'tib, Avaz O'tar va Sho'raxon ko'chalarining tutashmasida, 15-nuqtaga tutashadi (shimoliy kenglik $41^{\circ}32'50.12''$, sharqiy uzunlik $61^{\circ}2'0.18''$).

15-nuqtadan chegara chizig'i Ostona va Sho'raxon ko'chalarining tutashmasidan g'arbiy yo'nalishda 896 metr masofani o'tib, Sharq ko'chasi va Do'stlik MFY chegarasi tutashmasida, 1-nuqtaga tutashadi (shimoliy kenglik $41^{\circ}32'56.77''$, sharqiy uzunlik $61^{\circ}1'21.00''$).

**To'rtko'l tumani "Yoshlik"
mahallasining ma'muriy-hududiy
chegaralarini belgilash ishlari
TARXI**



Xalq deputatlari To'rtko'l
tuman Kengashining
2022 yil 31 dekabrda
VI-55-203-13-190-K/22-son
qaroriga
21-ilova

**Qoraqalpog'iston Respublikasi, To'rtko'l tuman "Ullubog'" ovul fuqarolar yig'ini
hududi chegarasini belgilash**

TAVSIFI

Shodlik MFY va Ellikqala tumani hududlari tutashgan joyi boshlang'ich 1-nuqta deb qabul qilindi. (WGS-84 koordinatalar tizimida shimoliy kenglik $41^{\circ}12'37.24$ sharqiy uzunlik $60^{\circ}21'44.50$).

1-nuqtadan chegara chizig'i shimol-sharq yo'nalishda 2032 metr masofani o'tib, Ellikqala tumani chegarasi bo'yida 2-nuqtaga tutashadi (shimoliy kenglik $41^{\circ}09'46.52$ sharqiy uzunlik $60^{\circ}23'98.15$).

2-nuqtadan chegara chizig'i g'arb-shimol-sharq yo'nalishda Ellikqala tuman bilan chegaraga 1434 masofani o'tib, 3-nuqtaga tutashadi (shimoliy kenglik $41^{\circ}46'86.20$, sharqiy uzunlik $60^{\circ}02'.68$).

3-nuqtadan chegara chizig'i shimol-g'arb yo'nalishda 1403 metr masofani o'tib, Ellikqala tuman chegarasi bo'yida 4-nuqtaga tutashadi (shimoliy kenglik $41^{\circ}34'54.40$ sharqiy uzunlik $60^{\circ}52'68.92$).

4-nuqtadan chegara chizig'i shimol-g'arb yo'nalishda 2267 metr masofani o'tib, Tozabog'yop OFY bilan chegarada joylashgan 5-nuqtaga tutashadi (shimoliy kenglik $41^{\circ}45'03.21$ sharqiy uzunlik $60^{\circ}45'42.62$).

5-nuqtadan chegara chizig'i g'arb-shimol yo'nalishda 1794 metr masofani o'tib, Tozabog'yop OFY chegarada joylashgan 6-nuqtaga tutashadi (shimoliy kenglik $41^{\circ}40'61.42$, sharqiy uzunlik $60^{\circ}20'02.47$).

6-nuqtadan chegara chizig'i shimol-sharq-sharq yo'nalish bo'ylab 6084 metr masofani o'tib Tozabog'yop OFY bilan chegaradagi, 7-nuqtaga tutashadi (shimoliy kenglik $41^{\circ}34'40.98$ sharqiy uzunlik $60^{\circ}05'62.09$).

7-nuqtadan chegara chizig'i shimol-g'arb yo'nalishda charq tomoni bo'yab 3.183 metr masofani o'tib, Ellikqala tuman bilan chegarada qismidagi 8-nuqtaga tutashadi (shimoliy kenglik $41^{\circ}69.09$ sharqiy uzunlik $60^{\circ}95'30$).

8-nuqtadan chegara chizig'i janub-sharq yo'nalish bo'ylab 8884 metr masofani o'tib, Zilol ko'chasi boshida joylashgan 9-nuqtaga tutashadi (shimoliy kenglik $41^{\circ}34'04.08$ sharqiy uzunlik $60^{\circ}24'45.96$).

9-nuqtadan chegara chizig'i shimol-charq yo'nalish bo'ylab 2.885 km masofani o'tib, Ellikqala tuman chegarasi tutashgan qismidagi 10-nuqtaga tutashadi (shimoliy kenglik 41°67'05.15 sharqiy uzunlik 60°01'25.47).

10-nuqtadan chegara chizig'i janub-g'arb yo'nalishda bo'ylab 2974 masofani o'tib, g'arb chegara qismidagi 11-nuqtaga tutashadi (shimoliy kenglik 41°68'45.58sharqiy uzunlik 61°04'07.61).

11-nuqtadan chegara chizig'i janubi-g'arb yo'nalish bo'ylab 1559 metr masofani o'tib, Sharq ko'chasida joylashgan 12-nuqtaga tutashadi (shimoliy kenglik 41°25'02.96 sharqiy uzunlik 61°11'64.21).

12-nuqtadan chegara chizig'i g'arb yo'nalish bo'ylab 2566 metr masofani o'tib, Beruniy va Bahor ko'chalari tutashgan joyda 13-nuqtaga tutashadi (shimoliy kenglik 41°02'39.95 sharqiy uzunlik 61°30'02).

13-nuqtadan chegara chizig'i Beruniy va Bahor ko'chalari tutashgan joydan shimol yonalishda 1766 masofani o'tib, Turkiston OFY chegara qismidagi 14-nuqtaga tutashadi (shimoliy kenglik 41°34'24 sharqiy uzunlik 61°44'87).

14-nuqtadan chegara chizig'i g'arbyo'nalish bo'ylab 564 metr masofani o'tib, Fayizli va Murasa ko'chalari bilan tutashgan qismidagi 15-nuqtaga tutashadi (shimoliy kenglik 41°34'46.60 sharqiy uzunlik 60°42'42.92).

15-nuqtadan chegara chizig'i shimol-g'arb-janub yo'nalishda 955 metr masofani o'tib, Tortko'l MFY bilan chegarada tutashgan qismidagi 16-nuqtaga tutashadi (shimoliy kenglik 41°21'04.78 sharqiy uzunlik 60°77'56.41).

16-nuqtadan chegara chizig'i shimol-g'arb-shimol yo'nalish bo'ylab 3454 metr masofani o'tib, Mezon va Yog'du ko'chasibilan tutashgan qismidagi 17-nuqtaga tutashadi (shimoliy kenglik 41°24'34.93 sharqiy uzunlik 60°09'71.42).

17-nuqtadan chegara chizig'i janubyo'nalish bo'ylab 1327metrmasofani o'tib, Guliston MFY chegarasida joylashgan 18-nuqtaga tutashadi (shimoliy kenglik 41°00'31.24 sharqiy uzunlik 60°21'69.21).

18-nuqtadan chegara chizig'i shimol yo'nalish Rohat-Farog'at ko'shasi bo'ylab 1450 metr masofani o'tib, Shodlik MFY chegara qismidagi 19-nuqtaga tutashadi (shimoliy kenglik 41°21'64.34 sharqiy uzunlik 60°98'89.21).

19-nuqtadan chegara chizig'i janub-g'arb yo'nalish bo'ylab Shodlik MFY va Ellikqala tumani hududlari tutashgan joyi boshlang'ich 1742 metr masofani o'tib, boshlang'ich 1-nuqtaga tutashadi (shimoliy kenglik 41°12'37.24 sharqiy uzunlik 60°21'44.50).

To'rtko'l tumani "Ullubog'" OFY hududining ma'muriy-hududiy
chegaralarini belgilash ishlari
TARXI

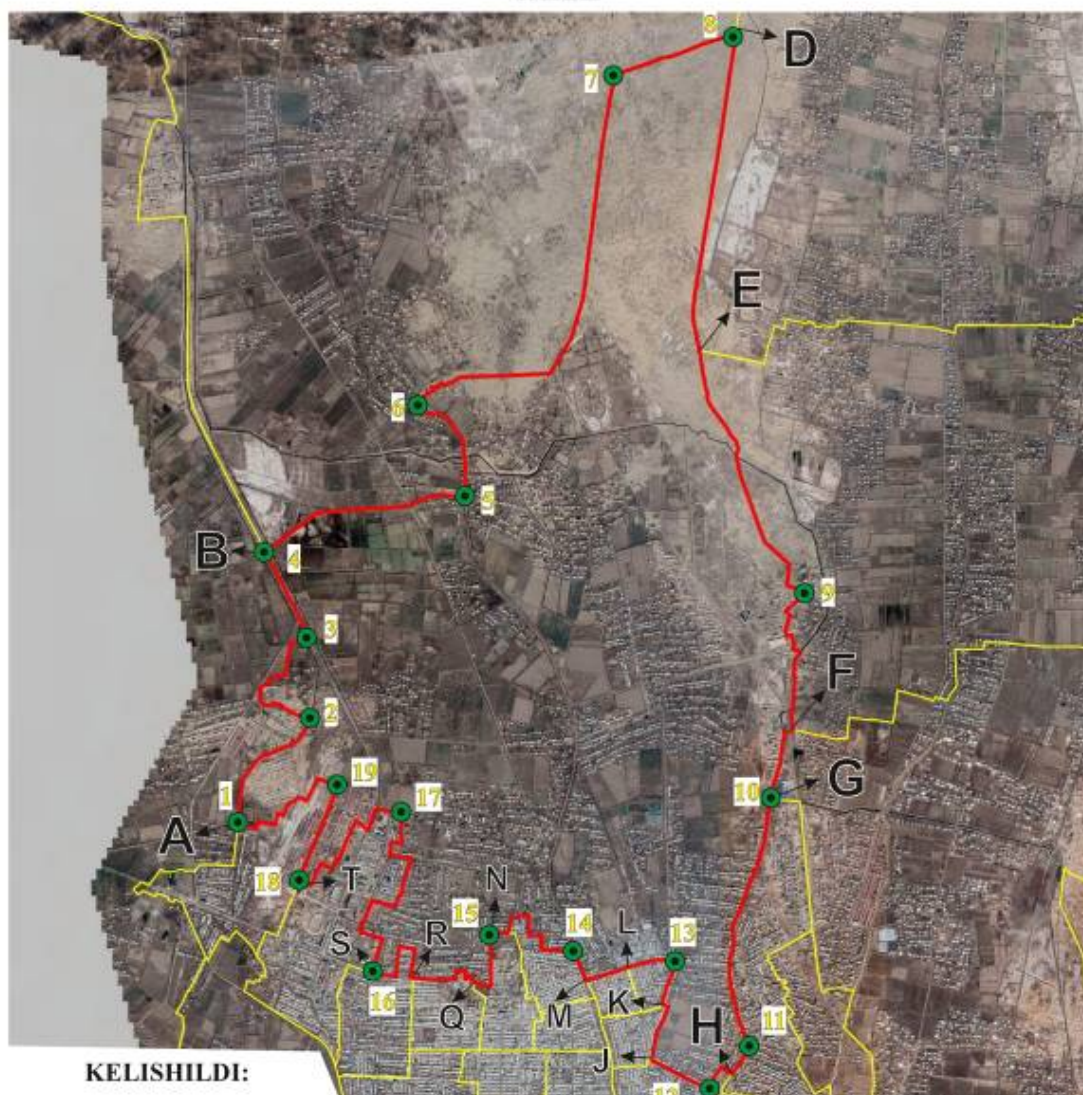

Xalq deputatlari To'rtko'l
tuman Kengashining
2022 yil 31 dekabrda
VI-55-203-13-190-K/22-son
qaroriga
22-ilova

Qoraqalpog'iston Respublikasi, To'rtko'l tumani Tozabog'yop ovul fuqarolar yig'ini hududi chegarasini belgilash

TAVSIFI

Qiriqqiz shox ko'chasi bo'ylab boshlang'ich 1-nuqta deb qabul qilindi. (WGS-84 koordinatalar tizimida shimoliy kenglik $41^{\circ}32'47.04$ sharqiy uzunlik $60^{\circ}59'23.80$).

1-nuqtadan chegara chizig'i shimol-janub-shimol yo'nalishda Qiriqqiz shox ko'chasi o'ng tomoni bilan 3.69 km masofadan o'tib, Qiriqqiz shox ko'chasi boyida joyida 2-nuqtaga tutashadi (shimoliy kenglik $41^{\circ}63'45.52$ sharqiy uzunlik $60^{\circ}55'27.15$).

2-nuqtadan chegara chizig'i g'arbga-shimol-charq yo'nalishda Ellikqal'a tumani bilan chegara 1.38 km masofadan o'tib, 3-nuqtaga tutashadi (shimoliy kenglik $41^{\circ}63'47.52$, sharqiy uzunlik $60^{\circ}55'27.15$).

3-nuqtadan chegara chizig'i janub-g'arb-chimol yo'nalishda 2.68 km masofani o'tib, Ellikqal'a tuman chegara qismidagi 4-nuqtaga tutashadi (shimoliy kenglik $41^{\circ}64'14.35$ sharqiy uzunlik $60^{\circ}54'71.98$).

4-nuqtadan chegara chizig'i shimoli-g'arb yo'nalishda 4.971 km masofani o'tib, Ellikqal'a tuman bilan chegarada joylashgan 5-nuqtaga tutashadi (shimoliy kenglik $41^{\circ}65'58.26$ sharqiy uzunlik $60^{\circ}52'33.93$).

5-nuqtadan chegara chizig'i g'arb-sharq yo'nalishda 1.286 metr masofani o'tib, Ellikqal'a tuman bilan chegarada joylashgan 6-nuqtaga tutashadi (shimoliy kenglik $41^{\circ}69'98.42$, sharqiy uzunlik $60^{\circ}50'10.56$).

6-nuqtadan chegara chizig'i chimo-charqyo'nalish bo'ylab 1.348 metr masofani o'tib Ellikqala tuman bilan chegarada, 7-nuqtaga tutashadi (shimoliy kenglik $41^{\circ}69'97.08$ sharqiy uzunlik $60^{\circ}51'72.59$).

7-nuqtadan chegara chizig'i chimol-g'arb yo'nalishda charq tomoni bo'yab 3.183 metr masofani o'tib, Ellikqala tuman bilan chegarada qismidagi 8-nuqtaga tutashadi (shimoliy kenglik $41^{\circ}69.09$ sharqiy uzunlik $60^{\circ}55'30$).

8-nuqtadan chegara chizig'i chimol-charq yo'nalish bo'ylab 3.872 km masofani o'tib, Ellikqala tuman janub chegarasida joylashgan 9-nuqtaga tutashadi (shimoliy kenglik $41^{\circ}66'39.78$ sharqiy uzunlik $60^{\circ}56'59.96$).

9-nuqtadan chegara chizig'i chimol-charq yo'nalish bo'ylab 2.885 km masofani

o'tib, Ellikqala tuman chegarasiga tutashgan qismidagi 10-nuqtaga tutashadi (shimoliy kenglik $41^{\circ}67'05.15$ sharqiy uzunlik $60^{\circ}01'25.47$).

10-nuqtadan chegara chizig'i janub-g'arb yo'nalishda bo'ylab 5.183 km masofani o'tib, Kaltominor OFI g'arb chegara qismidagi 11-nuqtaga tutashadi (shimoliy kenglik $41^{\circ}68'45.58$ sharqiy uzunlik $61^{\circ}04'07.61$).

11-nuqtadan chegara chizig'i chimol-janub yo'nalish bo'ylab 2.428 km masofani o'tib, Ullubog' OFI chegara qismidagi 12-nuqtaga tutashadi (shimoliy kenglik $41^{\circ}64'42.36$ sharqiy uzunlik $61^{\circ}00'46.66$).

12-nuqtadan chegara chizig'i g'arb yo'nalish bo'ylab 1.64 km masofani o'tib, Ullubog' OFI chegara qismidagi 13-nuqtaga tutashadi (shimoliy kenglik $41^{\circ}62'19.85$ sharqiy uzunlik $61^{\circ}00'02$).

13-nuqtadan chegara chizig'i janub yo'nalish bo'ylab 1.104 km masofani o'tib, Ullubog' OFI chegara qismidagi 14-nuqtaga tutashadi (shimoliy kenglik $41^{\circ}61'61$ sharqiy uzunlik $61^{\circ}98'27$).

14-nuqtadan chegara chizig'i janub-g'arb yo'nalish bo'ylab 2.159 km masofani o'tib, Qiriqqiz shox ko'chasibilan tutashgan qismidagi 1-nuqtaga tutashadi (shimoliy kenglik $41^{\circ}60'64.73$ sharqiy uzunlik $60^{\circ}98'79.52$).

To'rtko'l tumani "Tozabog'yop" OFY hududining ma'muriy-hududiy
chegaralarini belgilash ishlari
TARXI



Xalq deputatlari To'rtko'l
tuman Kengashining
2022 yil 31 dekabrda
VI-55-203-13-190-K/22-son
qaroriga
23-ilova

**Qoraqalpog'iston Respublikasi, To'rtko'l tumani "Ko'na-To'rtko'l" ovul
fuqarolar yig'ini hududi chegarasini belgilash**

TAVSIFI

To'rtko'l tuman va Xorazm viloyatini bog'lovchi asosiy Amudaryo sohili boshlang'ichi 1-nuqta deb qabul qilindi. (WGS-84 koordinatalar tizimida shimoliy kenglik $41^{\circ}30'41.18''$, sharqiy uzunlik $60^{\circ}55'46.99''$).

1-nuqtadan chegara chizig'i Janubi-shimoli-g'arb yo'nalishda Amudaryo qirg'og'ining chap tomoni bilan 8077 metr masofani o'tib, Xalovat va Beruniy kochalarining kesishgan nuqtalari Janub-shimol-g'arb tomonidagi 2-nuqtaga tutashadi (shimoliy kenglik $41^{\circ}33'54.63''$, sharqiy uzunlik $60^{\circ}57'24.18''$)

2-nuqtadan chegara chizig'i sharqiy yo'nalishda Xalovat ko'chasining o'ng tomoni bilan 4297.4 metr masofani o'tib, Toshkent va Nukus kochalari kesishgan nuqtalari g'arbi-sharqi-shimoliy tomondagi 3-nuqtaga tutashadi (shimoliy kenglik $41^{\circ}32'28.54''$, sharqiy uzunlik $60^{\circ}59'22.31''$).

3-nuqtadan chegara chizig'i janubiy yo'nalishda Toshkent ko'chasining o'ng tomoni bilan burilishlarni hisobga olgan holda 2676 metr masofani o'tib, Baxrubayt kochasi va Mingterek kochasi bilan kesishgan nuqtalari shimoliy-janub tomondagi 4-nuqtaga tutashadi (shimoliy kenglik $41^{\circ}31'5.78''$, sharqiy uzunlik $60^{\circ}58'54.14''$).

4-nuqtadan chegara chizig'i Sharqiy yo'nalishda Baxrubayt kochaning chap tomoni bo'ylab 1934 metr masofani o'tib, Dilxush va Dilxush berk ko'chalari bilan kesishgan nuqtalari g'arb-sharq tomondagi 5-nuqtaga tutashadi (shimoliy kenglik $41^{\circ}30'22.51''$, sharqiy uzunlik $60^{\circ}59'53.99''$).

5-nuqtadan chegara chizig'i sharqi-g'arbi-shimoliy yo'nalishda Dilxush ko'chasining chap tomoni bo'ylab 1634 metr masofani o'tib, Yagona va Vatan ko'chalari bilan kesishgan nuqtasi janubiy-shimol tomondagi 6-nuqtaga tutashadi (shimoliy kenglik $41^{\circ}31'12.98''$, sharqiy uzunlik $61^{\circ}0'1.58''$).

6-nuqtadan chegara chizig'i shimoliy-janub-sharq yo'nalishda Vatan ko'chasining o'ng tomoni bo'ylab 3365 metr masofani o'tib, Xanqa yo'li ko'chasi va Mutafakkir kochalari bilan kesishgan nuqtasi shimoliy-janub-sharq tomondagi 7-nuqtaga tutashadi (shimoliy kenglik $41^{\circ}29'11.14''$, sharqiy uzunlik $61^{\circ}0'56.43''$).

7-nuqtadan chegara chizig'i Sharq yo'nalishda Xonqa yo'li ko'chasining o'ng tomoni bo'ylab 1290 metr masofani o'tib, Paloxmon va Xonqa yo'li ko'chalari bilan

kesishgan nuqtasi g'arb-sharq tomonidagi 8-nuqtaga tutashadi (shimoliy kenglik $41^{\circ}28'41.16''$, sharqiy uzunlik $61^{\circ}1'36.65''$)

To'rtko'l tumani "Ko'na To'rtko'l" OFY hududining ma'muriy-hududiy chegaralarini belgilash ishlari
TARXI



Xalq deputatlari To'rtko'l
tuman Kengashining
2022 yil 31 dekabrda
VI-55-203-13-190-K/22-son
qaroriga
24-ilova

**Qoraqalpog'iston Respublikasi, To'rtko'l tumani "Anhorli" mahalla
fuqarolar yig'ini hududi chegarasini belgilash**

TAVSIFI

Anhorli MFY va Mustaqillik MFY bog'lovchi asosiy Toshkent ko'cha va Nukus ko'chasini boshlang'ichi 1-nuqta deb qabul qilindi. (WGS-84 koordinatalar tizimida shimoliy kenglik $41^{\circ}30'41.18''$, sharqiy uzunlik $60^{\circ}55'46.99''$).

1-nuqtadan chegarachizig'i sharqyo'nalishda Nukus kochaningchap tomoni bilan 483 metr masofani o'tib, Toshkent va Jaloliddin Manguberdi ko'chalarining kesishgan nuqtalari g'arbi-sharq tomonidagi 2-nuqtaga tutashadi (shimoliy kenglik $41^{\circ}32'28.95''$, sharqiy uzunlik $60^{\circ}59'43.54''$)

2-nuqtadan chegara chizig'i sharqiy yo'nalishda Jaloliddin Manguberdi chap tomoni bilan 292 metr masofani o'tib, Toshkent va Navoi ko'chalari kesishgan nuqtalari g'arbi-sharq tomondagi 3-nuqtaga tutashadi (shimoliy kenglik $41^{\circ}32'28.92''$, sharqiy uzunlik $60^{\circ}59'55.93''$).

3-nuqtadan chegara chizig'i sharqiy yo'nalishda Navoi kochaning chap tomoni bilan 648 metr masofani o'tib, Toshkent ko'chasi va Kaltaminor kanali bilan kesishgan nuqtalari g'arbi-sharq tomondagi 4-nuqtaga tutashadi (shimoliy kenglik $41^{\circ}32'28.78''$, sharqiy uzunlik $61^{\circ}0'23.31''$).

4-nuqtadan chegara chizig'i Sharqiy yo'nalishda Kaltaminor kanalining chap tomoni bo'ylab 1005 metr masofani o'tib, Toshkent va Serquyosh ko'chalaribilan kesishgan nuqtalari g'arb-sharq tomondagi 5-nuqtaga tutashadi (shimoliy kenglik $41^{\circ}32'29.22''$, sharqiy uzunlik $61^{\circ}1'6.60''$).

5-nuqtadan chegara chizig'i sharqi-g'arbi-shimoliy yo'nalishida Toshkent ko'chasiningo'ng tomoni bo'ylab 2165 metr masofani o'tib, Muhandislar va Termiz ko'chalari bilan kesishgan nuqtasi shimoli-janubi-sharq tomondagi 6-nuqtaga tutashadi (shimoliy kenglik $41^{\circ}31'48.18''$, sharqiy uzunlik $61^{\circ}1'18.64''$).

To'rtko'l tumani "Anhorli" MFY
ma'muriy-hududiy chegaralarini
belgilash ishlari
TARXI



Xalq deputatlari To'rtko'l
tuman Kengashining
2022 yil 31 dekabrda
VI-55-203-13-190-K/22-son
qaroriga
25-ilova

**Qoraqalpog'iston Respublikasi, To'rtko'l tumani "Sho'rxon" ovul fuqarolar
yig'ini hududi chegarasini belgilash**

TAVSIFI

O'zbekiston OFY ning janubi-g'arbiy tomoni va Amudaryo daryosining Xorazim Viloyati qirg'oqlari shimol tomoni boshlang'ich 1-nuqta deb qabul qilindi. (WGS-84 koordinatalar tizimida shimoliy kenglik $41^{\circ}25'40.18''$, sharqiy uzunlik $61^{\circ}2'38.44''$).

1-nuqtadan chegara chizig'i shimoli-g'arbiy yo'nalishda Amudaryo daryosini kesib o'tib 3555.5 metr masofani o'tib, Ko'na To'rtko'l OFY janubi-sharqiy tomoni 2-nuqtaga tutashadi (shimoliy kenglik $41^{\circ}27'14.12''$, sharqiy uzunlik $61^{\circ}1'16.75''$).

2-nuqtadan chegara chizig'i shimoli-g'arbiy yo'nalishda Ko'na To'rtko'l OFYning janubi-sharqiy tomoni bilan 3000,5 metr masofani o'tib, Palaxmon ko'chasi bilan kesishgan joyda 3-nuqtaga tutashadi (shimoliy kenglik $41^{\circ}33'29.86''$, sharqiy uzunlik $60^{\circ}59'50.99''$).

3-nuqtadan chegara chizig'i shimoli-g'arbiy yo'nalishda Paxlamon ko'chasi bo'ylab 1277 metr masofani o'tib, Paxlamon va Bog'u-bo'ston ko'chasi bilan kesishgan qismi 4-nuqtaga tutashadi (shimoliy kenglik $41^{\circ}29'11.09''$, sharqiy uzunlik $61^{\circ}0'56.55''$).

4-nuqtadan chegara chizig'i shimoli-g'arbiy yo'nalishda Paxlamon va Bog'u-bo'ston ko'chasi kesishgan joyidan burilishlarni hisobga olgan holda 4240 metr masofani o'tib, shimoli-sharq tomondan o'tgan Zovur va shimol tomondan o'tgan Zovurning kesishgan joyidan 5-nuqtaga tutashadi (shimoliy kenglik $41^{\circ}30'50.57''$ sharqiy uzunlik $61^{\circ}0'33.67''$).

5-nuqtadan chegara chizig'i shimoli-sharq tomondan o'tgan zovur va shimol tomondan o'tgan zovurning kesishgan joyidan burilishlarini hisobga olgan holda 2153 metr masofani o'tib, janubdan-shimolga o'tgan zovurning sharq tomonga burilish qismida 6-nuqtaga tutashadi (shimoliy kenglik $41^{\circ}31'48.71''$, sharqiy uzunlik $61^{\circ}1'19.64''$).

6-nuqtadan chegarachizig'i janubdan-shimolga o'tgan zovurning sharq tomonga burilish nuqtasidan burilishlarni hisobga olgan holda 5970.50 metr masofani o'tib, Irodalilar ko'chasining tugash qismida 7-nuqtaga tutashadi (shimoliy kenglik $41^{\circ}33'40.37''$, sharqiy uzunlik $61^{\circ}1'53.84''$).

7-nuqtadan chegara chizig'i Irodalilar ko'chasining tugash qismi bo'ylab burilishlarini hisobga olgan holda 11503 metr masofani o'tib, janubi-shimoliy

yo'nalishdagi zovurning shimoli g'arbga burilish qismida 8-nuqtaga tutashadi (shimoliy kenglik $41^{\circ}32'51.68''$, sharqiy uzunlik $61^{\circ}4'10.34''$).

8-nuqtadan chegara chizig'i janubi-shimoliy yo'nalishdagi zovurning shimoli g'arbga burilish nuqtasi bo'ylab 6275.5 metr masofani o'tib, A-380 buxoro ko'chasi bilan kesishgan qismida 9-nuqtaga tutashadi (shimoliy kenglik $41^{\circ}29'41.70''$, sharqiy uzunlik $61^{\circ}4'45.34''$).

9-nuqtadan chegarachizig'i A-380 buxoro ko'chasidan burilishlarini hisobga olgan holda 1252 metr masofani o'tib, janub-g'arb tomondan Yangi el tor ko'chasi bilan kesishgan qismida 10-nuqtaga tutashadi (shimoliy kenglik $41^{\circ}29'50.89''$, sharqiy uzunlik $61^{\circ}4'3.64''$).

10-nuqtadan chegara chizig'i Yangi el tor ko'chasidan burilishlarini hisobga olgan holda 3213 metr masofani o'tib, janub-sharq tomondan Kaltaminor kanali bilan kesishgan qismida 11-nuqtaga tutashadi (shimoliy kenglik $41^{\circ}28'12.30''$, sharqiy uzunlik $61^{\circ}4'7.72''$).

11-nuqtadan chegara chizig'i Kaltaminor kanalidan burilishlarini hisobga olgan holda 6820 metr masofani o'tib, O'zbekiston OFYning janubi-g'arbiy tomoni va Amudaryo daryosining Xorazim Viloyati qirg'oqlari shimol tomoni qismil-nuqtaga tutashadi (shimoliy kenglik $41^{\circ}25'40.18''$, sharqiy uzunlik $61^{\circ}1'16.75''$).

To'rtko'l tumani "Ko'na To'rtko'l" OFY hududining ma'muriy-hududiy
chegaralarini belgilash ishlari
TARXI



Xalq deputatlari To'rtko'l
tuman Kengashining
2022 yil 31 dekabrda
VI-55-203-13-190-K/22-son
qaroriga
26-ilova

**Qoraqalpog'iston Respublikasi, To'rtko'l tumani "O'zbekiston" ovul fuqarolar
yig'ini hududi chegarasini belgilash**

TAVSIFI

A-380 Buxoro ko'chasi Sho'rxon OFY chegarasida boshlang'ich 1-nuqta deb qabul qilindi. (WGS-84 koordinatalar tizimida shimoliy kenglik $41^{\circ}29'01.63$ sharqiy uzunlik $60^{\circ}58'64.39''B$).

1-nuqtadan chegara chizig'i A-380 Buxoro ko'chasi shimoli-sharqiy-sharq yo'nalishda 6822 metr masofani o'tib, Zaxiriddin Muxammad Bobur va Ilxom farishtasi ko'chasi bilan kesishgan tomonidagi 2-nuqtaga tutashadi (shimoliy kenglik $41^{\circ}54'01.94$, sharqiy uzunlik $60^{\circ}05'26.05$).

2-nuqtadan chegara chizig'i Ilxom farishtasi ko'chasidan janub yo'nalishda ong tomoni bilan 6239 metr masofani o'tib, Oqqamish OFY chegarasi bilan kesishgan joydagi 3-nuqtaga tutashadi (shimoliy kenglik $41^{\circ}16'24.62$, sharqiy uzunlik $60^{\circ}50'40.01$).

3-nuqtadan chegara chizig'i g'arb-charq yo'nalishda Oqqamish OFY chegarasi bilan kesishgan joydan janub yo'nalishda 5311 metr masofani o'tib, Xorazm viloyati chegarasidagi 4-nuqtaga tutashadi (shimoliy kenglik $41^{\circ}54'19.39$, sharqiy uzunlik $60^{\circ}00'41.01$).

4-nuqtadan chegara chizig'i shimoli-g'arb yo'nalishda Xorazm viloyati chegarasi bilan 9216 metr masofani o'tib, Shoraxon OFY bilan tutashga joyida 5-nuqtaga tutashadi (shimoliy kenglik $41^{\circ}60'10.28$ sharqiy uzunlik $60^{\circ}59'45.29$).

5-nuqtadan chegara chizig'i chimol yo'nalishda 9441 metr masofani o'tib, A-380 Buxoro ko'chasida joydagi boshlang'ich I-nuqtaga tutashadi (shimoliy kenglik $41^{\circ}29'01.63$ sharqiy uzunlik $60^{\circ}58'64.39$).

To'rtko'l tumani "O'zbekiston" OFY
ma'muriy-hududiy chegaralarini
belgilash ishlari
TARXI



Xalq deputatlari To'rtko'l
tuman Kengashining
2022 yil 31 dekabrda
VI-55-203-13-190-K/22-son
qaroriga
27-ilova

**Qoraqalpog'iston Respublikasi, To'rtko'l tumani "Mash'al" mahalla fuqarolar
yig'ini hududi belgilash**

TAVSIFI

Zaxriddin Muhammad Bobur va Ilxom farishtasi ko'chalari tutashgan joyi boshlang'ich 1-nuqta deb qabul qilindi. (WGS-84 koordinatalar tizimida shimoliy kenglik $41^{\circ}57'84.25''$ Sharqiy uzunlik $61^{\circ}08'92.87''$).

1-nuqtadan chegara chizig'i shimoli-sharqiy-sharq yo'nalishda Zaxriddin Muxammad Bobur bilan 599 metr masofani o'tib, O'zbekiston OFY bilan to'g'risida 2-nuqtaga tutashadi (shimoliy kenglik $41^{\circ}28'33.25''$, sharqiy $61^{\circ}27'64.56''$ uzunlik).

2-nuqtadan chegara chizig'i shimoli-sharq yo'nalishda 698 metr masofani o'tib, Obinazor ko'chasi bilan tutashgan joydagi 3-nuqtaga tutashadi (shimoliy kenglik $41^{\circ}01'36.89''$, sharqiy uzunlik $61^{\circ}21'69.50''$).

3-nuqtadan chegara chizig'i shimol yo'nalishda 58 metr masofani o'tib, Qaziguzar ko'chasi bilan tutashgan joyida, 4-nuqtaga tutashadi (shimoliy kenglik $41^{\circ}49'52.80''$, sharqiy uzunlik $61^{\circ}0'55.97''$).

4-nuqtadan chegara chizig'i Qalmoq ko'chasidan boshlanib sharq yo'nalishda 664 metr masofani o'tib, A-380 Buxoro ko'chasi va Qalmoq ko'chalarining tutashgan joyio orqali, 5-nuqtaga tutashadi (shimoliy kenglik $41^{\circ}40'92.32''$, sharqiy uzunlik $61^{\circ}20'29.79''$).

5-nuqtadan chegara chizig'i A-380 Buxoro va Qalmoq ko'chalarining tutashgan joyidsan boshlab janubi-sharq yo'nalish bo'ylab 1204 metr masofani o'tib, A-380 Buxoro va Qoratosh ko'chalarining tutashmalari orqaliy ong tomoni orqali 6-nuqtaga tutashadi (shimoliy kenglik $41^{\circ}20'64.28''$, sharqiy uzunlik $61^{\circ}24'30.28''$).

6-nuqtadan chegara chizig'i A-380 Buxoro va Qoratosh ko'chalarining tutashgan joyidsan boshlab shimoli-sharq yo'nalish bo'ylab 1854 metr masofani o'tib, Ota Uba OFY bilan chegarada 7-nuqtaga tutashadi (shimoliy kenglik $41^{\circ}30'98.28''$, sharqiy uzunlik $61^{\circ}15'40.28''$).

7-nuqtadan chegara chizig'i Ota Uba bilan chegaradan boshlanib janubi-g'arbiy yo'nalish bo'ylab 1047 metr masofani o'tib, A-380 Buxoro va Qoratosh ko'chalarining tutashmalari orqaliy ong tomoni orqali 6-nuqtaga tutashadi (shimoliy kenglik $41^{\circ}20'64.28''$, sharqiy uzunlik $61^{\circ}24'30.28''$).

8-nuqtadan chegara chizig'i janub yo'nalish bo'ylab 816 metr masofani o'tib,

Oqqamish va Atauba OFYlari bilan chegarada 9-nuqtaga tutashadi (shimoliy kenglik $41^{\circ} 54'25.87''$, sharqiy uzunlik $61^{\circ} 25'50.28''$)..

9-nuqtadan chegara chizig'i janub yo'nalish bo'ylab 2025 metr masofani o'tib, Oqqamish va O'zbekiston OFYlari bilan chegarada 10-nuqtaga tutashadi (shimoliy kenglik $41^{\circ} 54'25.87''$, sharqiy uzunlik $61^{\circ} 42'60.18''$)

10-nuqtadan chegara chizig'i g'arb yo'nalish bo'ylab 4472 metr masofani o'tib, Paxtaarna kanali ong qirg'og'i bo'ylab 11-nuqtaga tutashadi (shimoliy kenglik $41^{\circ} 30'12.87''$, sharqiy uzunlik $61^{\circ} 02'59.00''$).

11-nuqtadan chegara chizig'i janub yo'nalish bo'ylab metr masofani o'tib, Paxtaarna kanali ong qirg'og'i bo'ylab 12-nuqtaga tutashadi (shimoliy kenglik $41^{\circ} 54'25.87''$, sharqiy uzunlik $61^{\circ} 35'50.28''$)..

12-nuqtadan -chegara chizig'i g'arb yo'nalish bo'ylab 646 metr masofani o'tib, Paxtaarna kanali ong qirg'og'i bo'ylab 6-nuqtaga tutashadi (shimoliy kenglik $61^{\circ} 54'25.87''$, sharqiy uzunlik $61^{\circ} 05'50.28''$)..

13-nuqtadan chegara chizig'i g'arb yo'nalish bo'ylab 574 metr masofani o'tib, Paxtaarna kanali ong qirg'og'i bo'ylab 14-nuqtaga tutashadi (shimoliy kenglik $41^{\circ} 02'46.87''$, sharqiy uzunlik $61^{\circ} 25'47.28''$)..

14-nuqtadan chegara chizig'i shimol yo'nalish bo'ylab 598 metr masofani o'tib, Zaxriddin Muxammad Bobur va Ilxom farishtasi ko'chalari tutashgan joyi boshlang'ich 1-nuqtaga tutashadi (shimoliy kenglik $41^{\circ} 57'84.25''$, sharqiy uzunlik $61^{\circ} 25'50.28''$)..

**To'rtko'l tumani Mash'al
mahallasining ma'muriy-hududiy
chegaralarini belgilash ishlari
TARXI**



Xalq deputatlari To'rtko'l
tuman Kengashining
2022 yil 31 dekabrda
VI-55-203-13-190-K/22-son
qaroriga
28-ilova

**Qoraqalpog'iston Respublikasi, To'rtko'l tumani "Oqboqli" ovul fuqarolar
yig'ini hududi chegarasini belgilash**

TAVSIFI

Ota Yurt OFY va Kaltaminor OFY bog'lovchi asosiy yo'l Kollektor va ariq tutashgan joy Sho'raxon OFY va A 380 Buxoro ko'chasi bilan tutashgan joy boshlang'ich 1-nuqta deb qabul qilindi. (WGS-84 koordinatalar tizimida shimoliy kenglik 41°29'42.09 sharqiy uzunlik 61° 4'45.41).

1-nuqtadan chegara chizig'i A 380 Buxoro ko'chasining o'ngtomoni bilan shimoli-sharqiy yo'nalishda 2546 metr masofani o'tib, Atauba OFY hududi chegarasi bilan kesishgan joyda 2-nuqtaga tutashadi (shimoliy kenglik 41°30'51.28 sharqiy uzunlik 61° 5'1.99).

2-nuqtadan chegara chizig'i janub-sharqiy yo'nalishda A 380 Buxoro ko'chasining va Atauba OFY hududi chegarasi tutashgan joydan boshlab 1980 metr masofadan keyin Atauba OFY hududi chegarasi tutashgan joyda 3-nuqtaga tutashadi (shimoliy kenglik 41°32'47.00, sharqiy uzunlik 61°59'35.16).

3-nuqtadan chegara chizig'i janub-sharqiy yo'nalishda Atauba OFY hududi chegarasi tutashgan joydan boshlab 1776 metr masofani o'tib, Atauba OFY hududi chegarasi tutashgan joyda Sharq qismidagi 4-nuqtaga tutashadi (shimoliy kenglik 41°31'45.30 sharqiy uzunlik 61°6'1.94).

4-nuqtadan chegara chizig'i janub-sharqiy yo'nalishda Atauba OFY hududi chegarasi tutashgan joydan 1862 metr masofani o'tib, Atauba OFY janubda joylashgan 5-nuqtaga tutashadi (shimoliy kenglik 41°32'32.33 sharqiy uzunlik 61°5'51.79).

5-nuqtadan chegara chizig'i janub-sharqiy yo'nalishda 531 metr masofani o'tib, Atauba OFY janubda joylashgan 5-nuqtaga tutashadi 6-nuqta gatutashadi (shimoliy kenglik 41°32'31.15, sharqiy uzunlik 61°6'12.96").

6-nuqtadan janub-sharqiy yo'nalishda Atauba OFY hududi chegarasi tutashgan joydan 2990 metr masofani o'tib, Intizorim ko'chasi shimolida joylashgan 6-nuqtaga tutashadi (shimoliy kenglik 41°31'33.25 sharqiy uzunlik 67°7'47.39).

7-nuqtadan chegara chizig'i Intizorim ko'chasi janubiy yo'nalishda janub tomoni bo'yab 7808 metr masofani o'tib, Atauba OFY janubda joylashgan 8-nuqtaga tutashadi (shimoliy kenglik $41^{\circ}27'51.24$ sharqiy uzunlik $61^{\circ}9'29.18$).

8-nuqtadan chegara chizig'i shimol-janub yo'nalishda Atauba OFY hududi chegarasi tutashgan joydan 505 metr masofani o'tib, Mash'al mahallasi shimoliy qismidagi 9-nuqtaga tutashadi (shimoliy kenglik $41^{\circ}27'28.68$ sharqiy uzunlik $61^{\circ}9'22.35$).

9-nuqtadan chegara chizig'i Mash'al mahallasi shimoliy-sharqiy yo'nalishda bo'ylab 2080 metr masofani o'tib, A 380 Buxoro yo'li bilan 10-nuqtaga tutashadi (shimoliy kenglik $41^{\circ}26'35.00$ sharqiy uzunlik $61^{\circ}8'42.71$).

10-nuqtadan chegara chizig'i janub-g'arbyo'nalishda bo'ylab 2039 metrmasofani o'tib, Mash'al mahallasi Qoziguzar berk ko'chasi shimoliy qismidagi 11-nuqtaga tutashadi (shimoliy kenglik $41^{\circ}27'0.52$ sharqiy uzunlik $61^{\circ}7'30.44$).

11-nuqtadan chegara chizig'i janub-g'arbyo'nalishda Mash'al mahallasi shimoliy-sharqiy yo'nalishda 1163 metr masofani o'tib, Z.M.Bobur ko'chasi bilan kesishgan joyida 12-nuqtaga tutashadi (shimoliy kenglik $41^{\circ}27'6.98$ sharqiy uzunlik $61^{\circ}6'46.08$).

12-nuqtadan chegara chizig'i janub-g'arbyo'nalishda Z.M.Bobur ko'chasi yo'nalishda 3118 metr masofani o'tib, Mouraunnaxr ko'chasi bilan kesishgan joyida 13-nuqtaga tutashadi (shimoliy kenglik $41^{\circ}28'28.75$ sharqiy uzunlik $61^{\circ}6'36.36$).

To'rtko'l tumani "Oqboshli" OFY hududining ma'muriy-hududiy
chegaralarini belgilash ishlari
TARXI

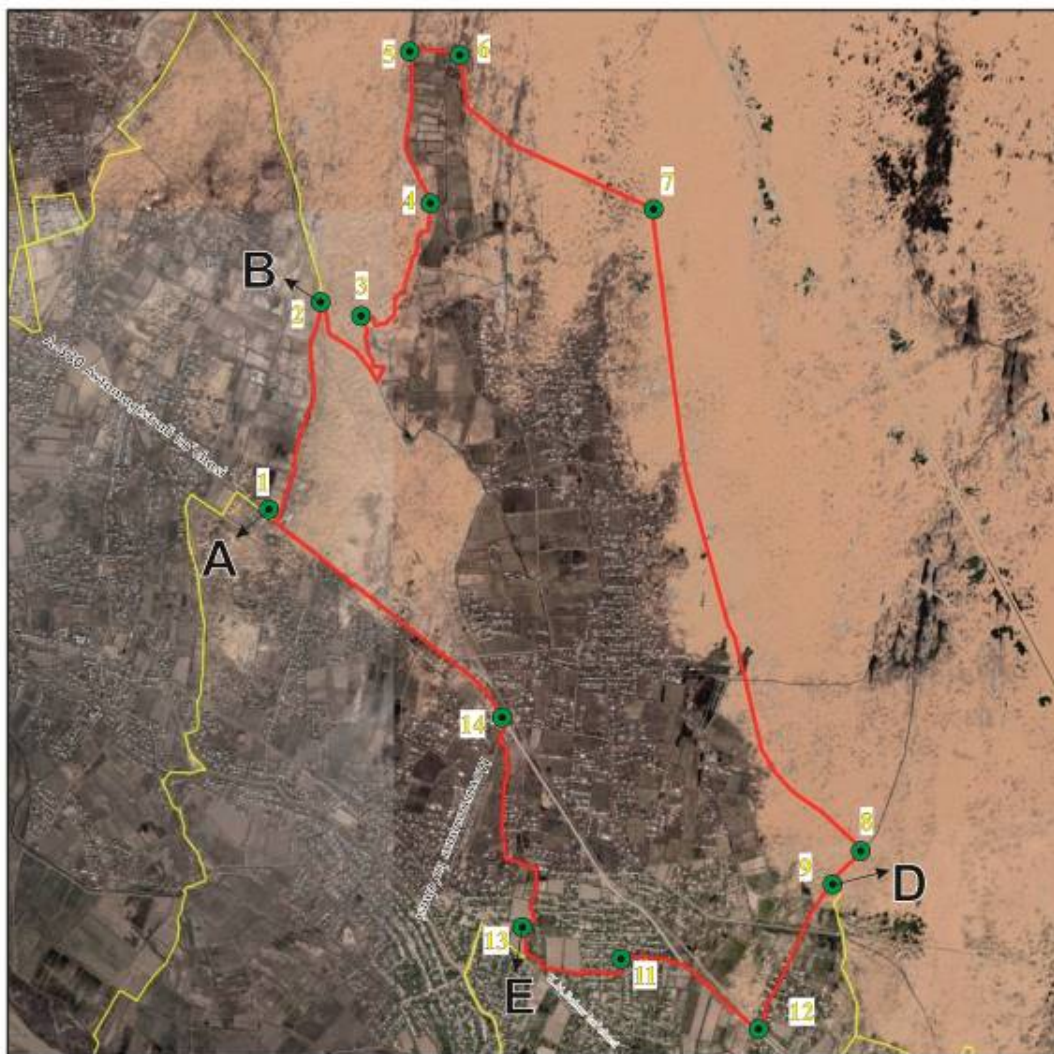

Xalq deputatlari To'rtko'l
tuman Kengashining
2022 yil 31 dekabrda
VI-55-203-13-190-K/22-son
qaroriga
29-ilova

**Qoraqalpog'iston Respublikasi, To'rtko'l tumani "Oqqamish" ovul
fuqarolar yig'ini hududi chegarasini belgilash**

TAVSIFI

To'rtko'l tumani va Xorazm viloyatini bog'lovchi asosiy Amudaryo qirg'og'i boshlang'ichi 1-nuqta deb qabul qilindi. (WGS-84 koordinatalar tizimida shimoliy kenglik $41^{\circ}23'28.49''$, sharqiy uzunlik $61^{\circ}8'4.39''$).

1-nuqtadan chegara chizig'i janubi-shimoli-sharq yo'nalishda Amudaryo sohilining chap tomoni bilan 5593 metr masofani o'tib, A-380 Buxoro yo'li va Turkman ovul ko'chasining kesishgan nuqtalari janubi-shimoli-sharq tomonidagi 2-nuqtaga tutashadi (shimoliy kenglik $41^{\circ}32'28.95''$, sharqiy uzunlik $60^{\circ}59'43.54''$)

2-nuqtadan chegara chizig'i janubi-shimol yo'nalishda A-380 Buxoro yo'lining chap tomoni bilan 1472 metr masofani o'tib, Temur Malik va Temur Malik berk kochalari kesishgan nuqtalari janubi-shimol tomondagi 3-nuqtaga tutashadi (shimoliy kenglik $41^{\circ}25'46.53''$, sharqiy uzunlik $61^{\circ}9'50.85''$).

3-nuqtadan chegara chizig'i shimoli-janubi-sharq yo'nalishda Temur Malik kochaning o'ng tomoni bilan 65642 metr masofani o'tib, To'rtko'l tumani va Xorazm viloyati bilan kesishgan nuqtalari shimoli-janubi-sharq tomondagi 4-nuqtaga tutashadi (shimoliy kenglik $41^{\circ}26'30.39''$, sharqiy uzunlik $61^{\circ}9'45.70''$).

To'rtko'l tumani "Oqqamish" OFY
ma'muriy-hududiy chegaralarini
belgilash ishlari
TARXI

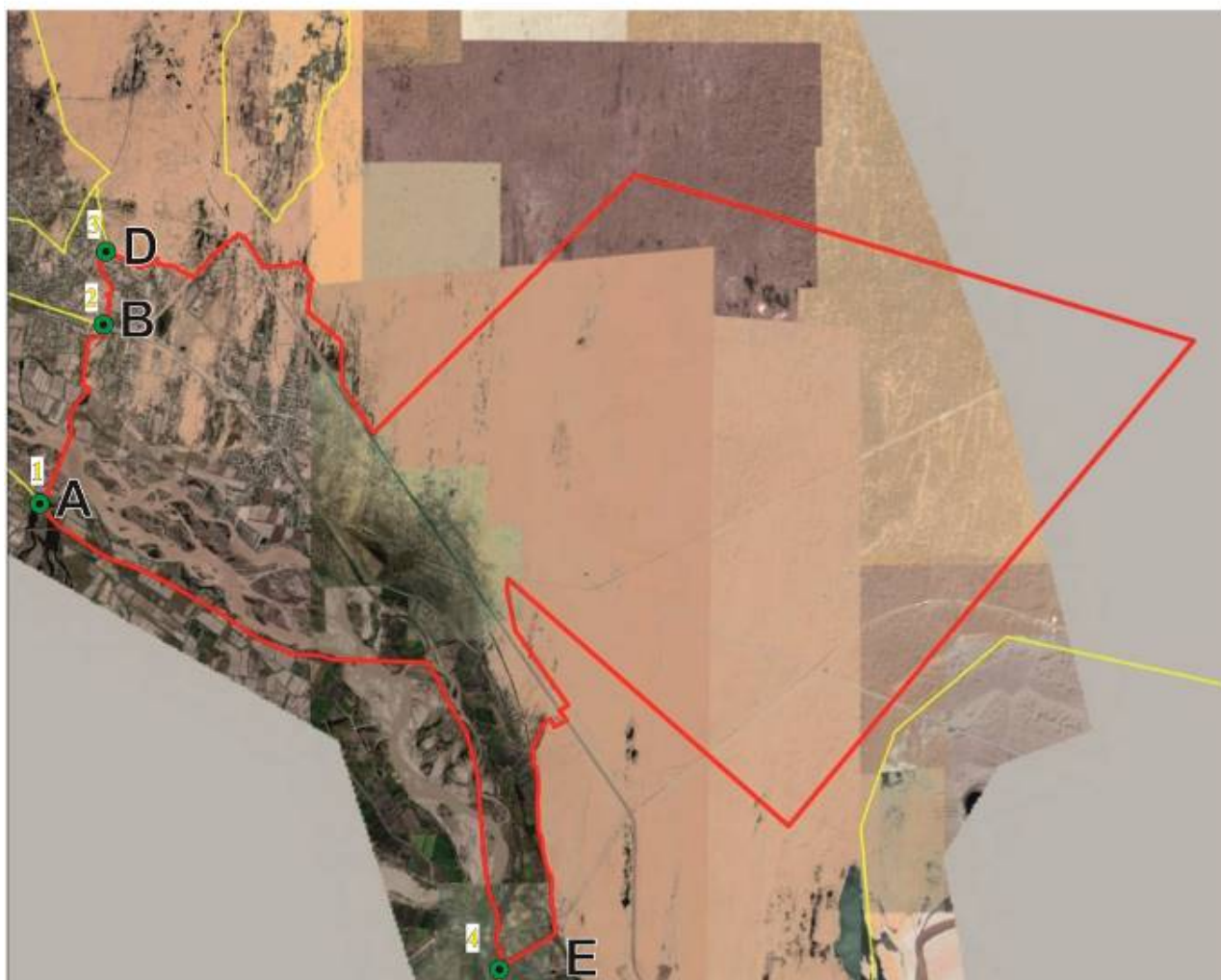

Xalq deputatlari To'rtko'l
tuman Kengashining
2022 yil 31 dekabrda
VI-55-203-13-190-K/22-son
qaroriga
30-ilova

Qoraqalpog'iston Respublikasi, To'rtko'l tumanidagi "Paxtachi" ovul fuqarolar yig'ini hududi chegarasini belgilash

TAVSFI

A-380 Buxoro ko'chasi va Uy sozlar ko'chalarining tutashganjoyi boshlang'ich 1-nuqta deb qabul qilindi. (WGS-84 koordinatalar tizimida shimoliy kenglik $41^{\circ}31'22.40''$, sharqiy uzunlik $61^{\circ}2'44.94''$).

1-nuqtadan chegara chizig'i shimoli-g'arbiy yo'nalishda A-380 Buxoro ko'chasining o'ng tomoni bo'ylab 4400 metr masofani o'tib, A-380 Buxoro va Samarqand ko'chalarining tutashgan joyida, 2-nuqtaga tutashadi (shimoliy kenglik $41^{\circ}32'33.98''$, sharqiy uzunlik $61^{\circ}2'21.22''$).

2-nuqtadan chegara chizig'i A-380 Buxoro va Samarqand ko'chalarining tutashmasidan, shimoli-g'arbiy yo'nalish bo'ylab 2402 metr masofani o'tib, Injobod ko'chasining boshida 3-nuqtaga tutashadi (shimoliy kenglik $41^{\circ}33'12.24''$, sharqiy uzunlik $61^{\circ}2'26.45''$).

3-nuqtadan chegara chizig'i Injobod ko'chasining boshidag'arbiy yo'nalish bo'ylab 1080 metr masofani o'tib, Kaltaminor va Moyqo'rg'on ko'chalarining tutashmasi boshidan, 4-nuqtaga tutashadi (shimoliy kenglik $41^{\circ}33'27.24''$, sharqiy uzunlik $61^{\circ}2'16.01''$).

3-nuqtadan chegara chizig'i Kaltaminor va Moyqo'rg'on ko'chalarining tutashmasi boshidan shimoli-g'arbiy yo'nalish bo'ylab 4290 metr masofa o'tib, Oloy bozori ko'chasining boshi orqali, 5-nuqtaga tutashadi (shimoliy kenglik $41^{\circ}34'38.25''$, sharqiy uzunlik $61^{\circ}1'54.64''$).

4-nuqtadan chegarachizig'i Oloybozori ko'chasining boshidan g'arbiy yo'nalishda 638.5 metr masofani o'tib, Soxil va Muxtasam ko'chalarining tutashganjoyi boshidan, 6-nuqtaga tutashadi (shimoliy kenglik $41^{\circ}34'39.18''$, sharqiy uzunlik $61^{\circ}1'42.24''$).

5-nuqtadan chegara chizig'i Soxil va Muxtasam ko'chalarining tutashmasi orqali boshlanib, shimoli-sharqiy yo'nalishda 1355 metr masofani o'tib, Muxtasam ko'chasining chap tomoni orqali 7-nuqtaga tutashadi (shimoliy kenglik $41^{\circ}35'2.01''$, sharqiy uzunlik $61^{\circ}1'48.85''$).

6-nuqtadan chegara chizig'i Soxil va Muxtasam ko'chalarining sharqiy yo'nalishi bo'ylab Eshonlar ko'chasining o'ng tomoni bo'ylab, 1275 metr masofani o'tib, Eshonlar-2

va Eshonlar-1 ko'chalarining oxiri orqali 8-nuqtaga tutashadi (shimoliy kenglik 41°34'56.49", sharqiyuzunlik 61°2'16.54").

7-nuqtadan chegara chizig'i Soxil va Eshonlar-1 ko'chalarining tutashmasi orqali sharqiy yo'nalishi bo'ylab 1126 metr masofani o'tib, Eshonlar ko'chasi va Ota-yurt OFY chegarasi orqali, 9-nuqtaga tutashadi (shimoliy kenglik 41°35'6.94", sharqiy uzunlik 61°2'38.69").

8-nuqtadan chegara chizig'i Ota-yurt OFY chegarasi va Eshonlar ko'chasi orqali 1711 metr masofa o'tib, Xitoy ko'chaning Paxtachi OFY hudud bilan tutashgan joyida, 10-nuqtaga tutashadi (shimoliy kenglik 41°35'30.04", sharqiyuzunlik 61°3'2.12").

9-nuqtadan chegarachizig'i Xitoy ko'chasining boshi orqali sharqiy yo'nalish bo'ylab, 2194 metr masofani o'tib, Chorvadorlar-1 ko'chasining oxiri orqali tutashgan joyida, 11-nuqtaga tutashadi (shimoliy kenglik 41°35'21.33", sharqiyuzunlik 61°4'38.24").

10-nuqtadan chegara chizig'i Chorvadorlar-1 ko'chasining oxiri bo'ylab, janubi-g'arbiy yo'nalishda 2110 metr masofani o'tib, Murg'ob-3 ko'chasining oxiri orqali tutashgan joyida, 12-nuqtaga tutashadi (shimoliy kenglik 41°34'16.73", sharqiy uzunlik 61°3'55.92").

11-nuqtadan chegarachizig'i Murg'ob-3 ko'chasining o'ng tomoni bo'ylab 4569 metr masofani o'tib, Qirqog'ayni ko'chasining oxiri orqali tutashgan joyida, 13-nuqtaga tutashadi (shimoliy kenglik 41°31'57.80", sharqiy uzunlik 61°3'18.30").

13-nuqtadan chegara chizig'i Qirqog'ayni ko'chasi janubi-g'arbiy yo'nalishi bo'ylab 908 metr masofani o'tib, Shosh ko'chasining oxiri orqali tutashgan holda, 14-nuqtaga tutashadi (shimoliy kenglik 41°31'29.68", sharqiy uzunlik 61°3'15.55").

14-nuqtadan chegarachizig'i Shosh ko'chasi oxiri orqali shimoli-g'arbiy-janubiy yo'nalish bo'ylab 1221 metr masofani o'tib, Oxanrabo va Uysozlar ko'chalarining tutashmasida, 15-nuqtaga tutashadi (shimoliy kenglik 41°31'24.60", sharqiy uzunlik 61°2'51.99").

15-nuqtadan chegara chizig'i Oxanrabo va Uysozlar ko'chalari tutashmasi orqali janubi-g'arbiy yo'nalish bo'ylab 204.5 metr masofani o'tib, A-380 Buxoro va Uysozlar ko'chalarining tutashmasida, 1-nuqtaga tutashadi (shimoliy kenglik 41°31'22.40", sharqiy uzunlik 61°2'44.94").

To'rtko'l tumani "Paxtachi" OFY hududining ma'muriy-hududiy chegaralarini belgilash ishlari
TARXI

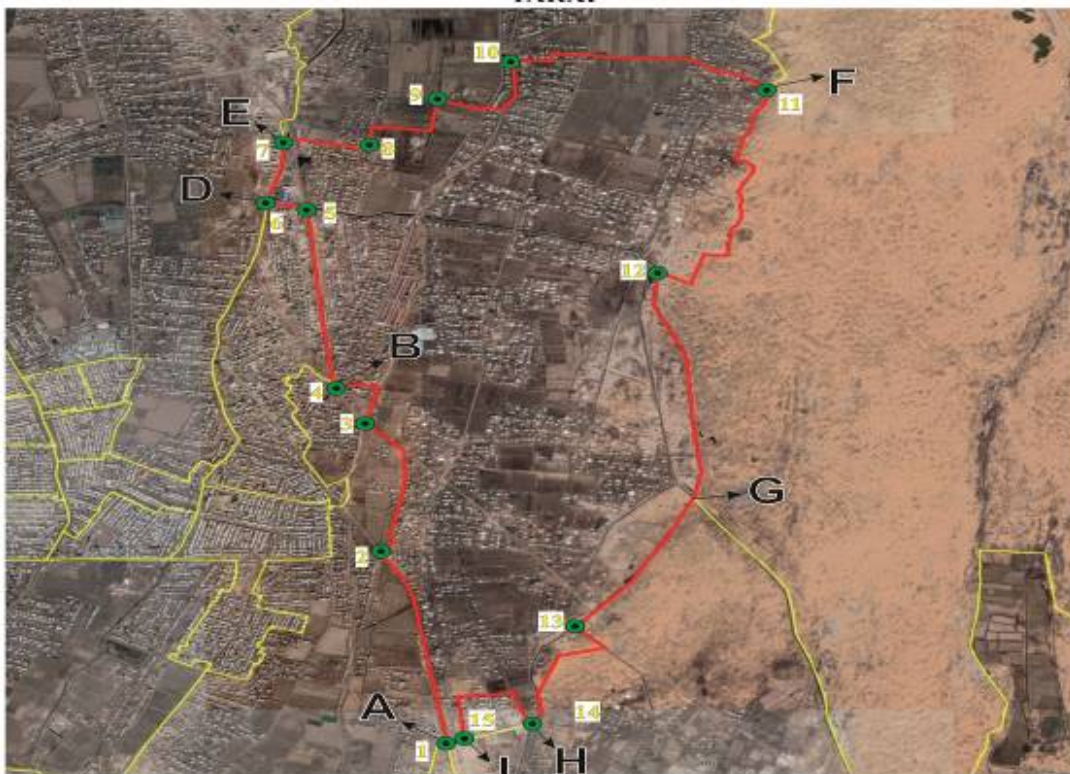

Qoraqalpog'iston Respublikasi, To'rtko'l tumani "Paxtachi" ovul fuqarolar yig'inining 2-uchastkasi hududiy chegarasini belgilash

TAVSIFI

Hamkorobod ko'chasi va Ota-yurt OFYning tutashgan joyi boshlang'ich 1-nuqta deb qabul qilindi. (WGS-84 koordinatalar tizimida shimoliy kenglik $41^{\circ}45'20.87''$, sharqiy uzunlik $61^{\circ}9'35.57''$).

1-nuqtadan chegara chizig'i Hamkorobod ko'chasining boshidan 1936 metr masofani o'tib, Xamkorobod va Davlatmand ko'chalarining tutashgan joyida, 2-nuqtaga tutashadi (shimoliy kenglik $41^{\circ}45'46.06''$, sharqiy uzunlik $61^{\circ}9'11.90''$).

2-nuqtadan chegara chizig'i Hamkorobod va Davlatmand ko'chalarining tutashmasidan, shimoli-g'arbiy yo'nalish bo'ylab 2360 metr masofani o'tib, Hamkorobod va Hamkorobod-1 ko'chalarining tutashmasida 3-nuqtaga tutashadi (shimoliy kenglik $41^{\circ}46'22.79''$, sharqiy uzunlik $61^{\circ}8'53.58''$).

3-nuqtadan chegara chizig'i shimoli-sharqiy yo'nalish bo'ylab, Bezirgen ko'chasining o'ng tomoni bilan 3890 metr masofani o'tib, Paxtachi-Qumbosgan ko'chasining va Ota Yurt ovul fuqarolar yig'ini bilan chegara tutashmasida, 4-nuqtaga tutashadi (shimoliy kenglik $41^{\circ}46'58.20''$, sharqiy uzunlik $61^{\circ}9'58.35''$).

4-nuqtadan chegara chizig'i Paxtachi-Qumbosgan ko'chalarining boshidan

shimoli-sharqiy yoʻnalishi boʻylab 12130 metr masofa oʻtib, Ota-Yurt va Kaltaminor-2 uchastka chegarasi orqali, 5-nuqtaga tutashadi (shimoliy kenglik $41^{\circ}49'43.58''$, sharqiy uzunlik $61^{\circ}12'36.98''$).

5-nuqtadan chegara chizigʻi Ota-Yurt va Kaltaminor-2 uchastka chegaralari tutashgan joyidan 10885 metr masofani oʻtib, Paxtachi-2 uchastka va Qumbosqan hududi chegaralari tutashgan joyi boshidan, 6-nuqtaga tutashadi (shimoliy kenglik $41^{\circ}46'55.30''$, sharqiy uzunlik $61^{\circ}13'14.59''$).

6-nuqtadan chegara chizigʻi Paxtachi-2 uchastka va Qumbosqan ovul fuqarolar yigʻini hududining tutashmasi orqali boshlanib, janubi-gʻarbiy yoʻnalishda 11172 metr masofani oʻtib, Paxtachi-2 uchastka va Ata-Uba ovul fuqarolar yigʻini hududi orqali 1-nuqtaga tutashadi (shimoliy kenglik $41^{\circ}45'20.87''$, sharqiy uzunlik $61^{\circ}9'35.57''$).

Toʻrtkoʻl tumani "Paxtachi" OFY hududining 2-uchastkasi ma'muriy-hududiy chegaralarini belgilash ishlari
TARXI



Xalq deputatlari To'rtko'l
tuman Kengashining
2022 yil 31 dekabrda
VI-55-203-13-190-K/22-son
qaroriga
31-ilova

Qoraqalpog'iston Respublikasi, To'rtko'l tumani "Otayurt" ovul fuqarolar yig'ini hududi chegarasini belgilash

TAVSIFI

Ota-yurt OFY va Kaltaminor OFY bog'lovchi asosiy yo'l Kollektor va ariq tutashgan joy boshlang'ich 1-nuqta deb qabul qilindi. (WGS-84 koordinatalar tizimida shimoliy kenglik $41^{\circ}37'16.43''$, sharqiy uzunlik $61^{\circ}1'8.36''$).

1-nuqtadan chegara chizig'i G'arb-sharq yo'nalishda Kollektorning o'ng tomoni bilan 669 metr masofani o'tib, Kollektor va ariq zovurlar kesishgan nuqtalari G'arb-sharq tomondagi 2-nuqtaga tutashadi (shimoliy kenglik $41^{\circ}32'18.21''$, sharqiy uzunlik $61^{\circ}1'24.09''$)

2-nuqtadan chegara chizig'i sharqiy yo'nalishda Kollektorning chap tomoni bilan 1166 metr masofani o'tib, Xamshira va kollektor bilan kesishgan nuqtalari g'arbi-sharq tomondagi 3-nuqtaga tutashadi (shimoliy kenglik $41^{\circ}37'27.38''$, sharqiy uzunlik $61^{\circ}2'12.53''$)

3-nuqtadan chegara chizig'i sharq yo'nalishda Xamshira kochasining ong tomoni bilan 2610 metr masofani o'tib, Otchopar kocha va kollektor bilan kesishgan nuqtalari g'arb-sharq tomondagi 4-nuqtaga tutashadi (shimoliy kenglik $41^{\circ}37'24.27''$, sharqiy uzunlik $61^{\circ}4'2.04''$).

4-nuqtadan chegara chizig'i G'arb-sharq-shimol yo'nalishda Hamshira ko'chasining chap tomoni bo'ylab 1018 metr masofani o'tib, kollektor va ariq zovur bilan kesishgan nuqtalari g'arb-sharq tomondagi 5-nuqtaga tutashadi (shimoliy kenglik $41^{\circ}37'42.51''$, sharqiy uzunlik $61^{\circ}4'33.63''$).

5-nuqtadan chegara chizig'i janub yo'nalishda Kollektorning o'ng tomoni bo'ylab 2154 metr masofani o'tib, Kollektor va ariq zovur bilan kesishgan nuqtasi shimol-janub tomondagi 6-nuqtaga tutashadi (shimoliy kenglik $41^{\circ}36'49.24''$, sharqiy uzunlik $61^{\circ}5'33.49''$).

6-nuqtadan chegara chizig'i Sharq-g'arb-janub yo'nalishda kollektorning o'ng tomoni bo'ylab 1958 metr masofani o'tib, Sarabo'stan kochasi va kollektor

bilan kesishgan nuqtasi Sharq-g'arb-janub tomondagi 7-nuqtaga tutashadi (shimoliy kenglik $41^{\circ}35'56.72''$, sharqiy uzunlik $61^{\circ}5'2.31''$).

7-nuqtadan chegara chizig'i Janub yo'nalishda Sarabo'ston o'ng tomoni bo'ylab 2137 metr masofani o'tib, Chorvadorlar kochasi va kollektor bilan kesishgan nuqtasi shimoli-janub-g'arb tomonidagi 8-nuqtaga tutashadi (shimoliy kenglik $41^{\circ}35'18.82''$, sharqiy uzunlik $61^{\circ}4'37.08''$).

8-nuqtadan chegara chizig'i G'arb yo'nalishda Chorvadorlar ko'chasining chap tomoni bo'ylab 2287 metr masofani o'tib, yumushkor ko'cha va Otayurt kochasi kesishgan nuqtasi sharqi-g'arb tomondagi 9-nuqtaga tutashadi (shimoliy kenglik $41^{\circ}35'32.06''$, sharqiy uzunlik $61^{\circ}3'8.06''$).

9-nuqtadan chegara chizig'i shimol-janub-g'arb yo'nalishda Otayurt kochaning chap tomoni bo'ylab 1481 metr masofani o'tib, Eshonlar kochasi va kollektor kesishgan nuqtasi shimoli-janub-g'arb tomondagi 10-nuqtaga tutashadi (shimoliy kenglik $41^{\circ}35'6.99''$, sharqiy uzunlik $61^{\circ}2'39.16''$).

**To'rtko'l tumani "Otayurt" OFY hududining ma'muriy-hududiy
chegaralarini belgilash ishlari
TARXI**

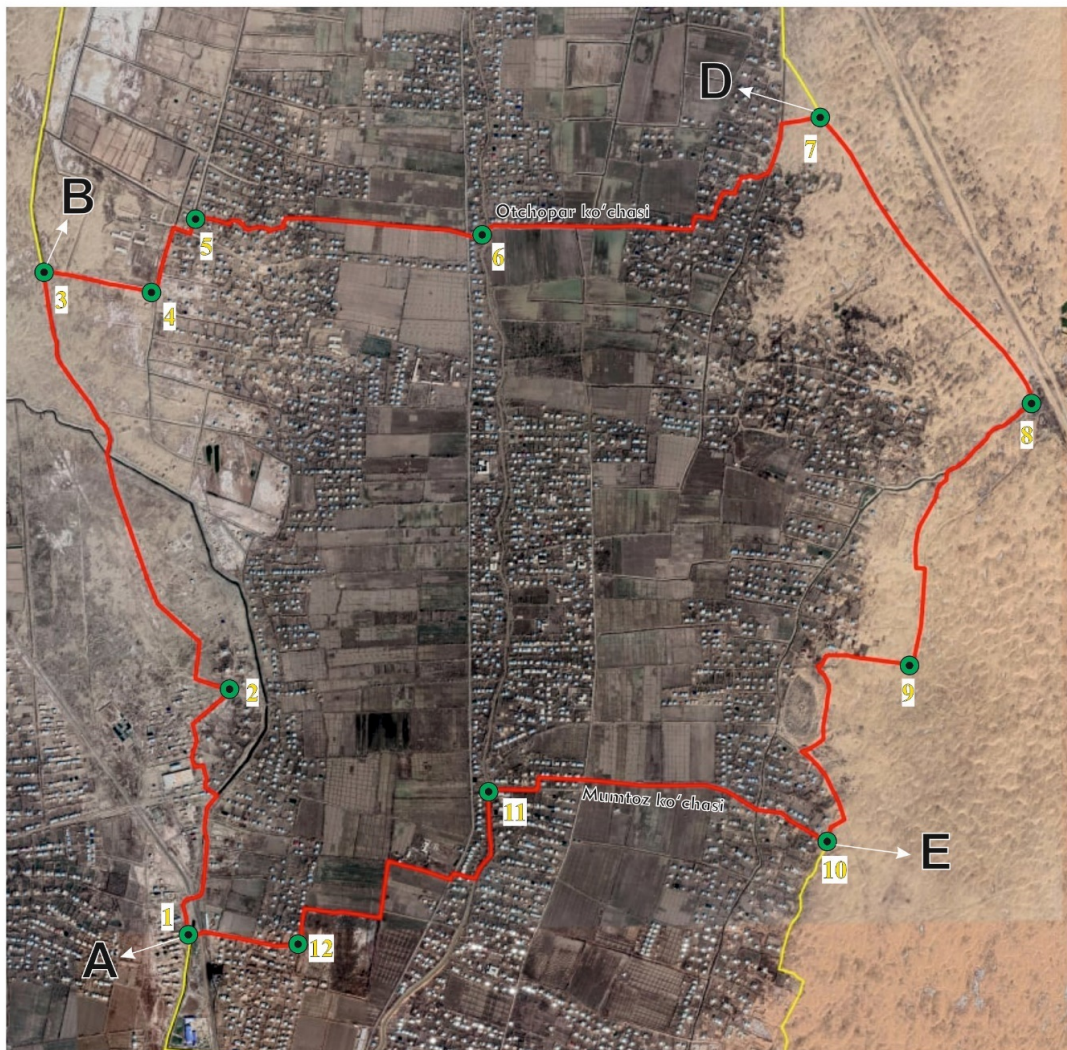

**Qoraqalpog'iston Respublikasi, To'rtko'l tumani "Otayurt" ovul fuqarolar
yig'inining 2-uchastkasi hududi chegarasini belgilash**

TAVSIFI

Ota Yurt OFY va Kaltaminor OFY bog'lovchi asosiy yo'l Kollektor va ariq tutashgan joy boshlang'ich 1-nuqta deb qabul qilindi. (WGS-84 koordinatalar tizimida shimoliy kenglik $41^{\circ}46'15.98''$, sharqiy uzunlik $61^{\circ}5'53.55''$).

1-nuqtadan chegarachizig'i Janub-shimol yo'nalishda Kollektorning o'ng tomoni bilan 10249 metr masofani o'tib, ariq zovurlar kesishgan nuqtalari Janub-shimol tomonidagi 2-nuqtaga tutashadi (shimoliy kenglik $41^{\circ}32'18.21''$, sharqiy uzunlik $61^{\circ}1'24.09''$)

2-nuqtadan chegara chizig'i sharqiy yo'nalishda Kollektorning o'ng tomoni bilan 9108 metr masofani o'tib, ariq va zovurlar bilan kesishgan nuqtalari g'arb-sharq

tomondagi 3-nuqtaga tutashadi (shimoliy kenglik $41^{\circ}50'28.37''$, sharqiy uzunlik $61^{\circ}13'2.21''$).

3-nuqtadan chegara chizig'i janub yo'nalishda kollektorning chap tomoni bilan 4294 metr masofani o'tib, ariq va zovurlar bilan kesishgan nuqtalari shimol-janub tomondagi

4-nuqtaga tutashadi (shimoliy kenglik $41^{\circ}48'8.58''$, sharqiy uzunlik $61^{\circ}13'17.83''$).

To'rtko'l tumani "Otayurt" OFY hududining 2-uchastka ma'muriy-hududiy chegaralarini belgilash ishlari
TARXI



Xalq deputatlari To'rtko'l
tuman Kengashining
2022 yil 31 dekabrda
VI-55-203-13-190-K/22-son
qaroriga
32-ilova

Qoraqalpog'iston Respublikasi, To'rtko'l tumanidagi "Kaltaminor" ovul fuqarolar yig'ini hududi chegarasini belgilash

TAVSIFI

Ota Yurt OFY janubi Ellikqal'a sharqi chegarasi tutashgan boshlang'ich 1-nuqta deb qabul qilindi. (WGS-84 koordinatalar tizimida shimoliy kenglik $41^{\circ}64'05.62$ sharqiy uzunlik $60^{\circ}40'37.40''B$).

1-nuqtadan chegara chizig'i shimoli-sharqiy-sharq yo'nalishda 6647 metr masofani o'tib, Bezirgen ko'cha bilan kesishgan joy 2-nuqtaga tutashadi (shimoliy kenglik $41^{\circ}07'80.94$, sharqiy uzunlik $60^{\circ}25'46.51$).

2-nuqtadan chegara chizig'i Bezirgan ko'chasi boshidan janub yo'nalishda 5136 metr masofani o'tib, Oqboshli OFY chegarasi bilan kesishgan joydagi 3-nuqtaga tutashadi (shimoliy kenglik $41^{\circ}56'34.02$, sharqiy uzunlik $60^{\circ}56'05.26$).

3-nuqtadan chegara chizig'i janub-sharq yo'nalishda Oqqamish OFY chegarasi bilan kesishgan joydan janub yo'nalishda 5311 metr masofani o'tib, Ota yurt OFY chegarasidagi 4-nuqtaga tutashadi (shimoliy kenglik $41^{\circ}54'19.39$, sharqiy uzunlik $60^{\circ}00'41.01$).

4-nuqtadan chegara chizig'i janub-g'arby o'nalishda Oqboshli va Atauba OFY chegarasigacha 4199 metr masofani o'tib, Atauba OFY chegarasida joyida 5-nuqtaga tutashadi (shimoliy kenglik $41^{\circ}18'21.96$ sharqiy uzunlik $60^{\circ}21'65.29$).

5-nuqtadan chegara chizig'i janub-g'arb yo'nalishda Oqboshli va Atauba OFY chegarasigacha 4199 metr masofani o'tib, Atauba OFY chegarasida joyida 5-nuqtaga tutashadi (shimoliy kenglik $41^{\circ}18'21.96$ sharqiy uzunlik $60^{\circ}21'65.29$).

6--nuqtadan chegara chizig'i janub-g'arb yo'nalishda Oqboshli va Atauba OFY chegarasigacha 4199 metr masofani o'tib, Atauba OFY chegarasida joyida 7-nuqtaga tutashadi (shimoliy kenglik $41^{\circ}02'21.96$ sharqiy uzunlik $60^{\circ}45'75.29$).

7-nuqtadan chegara chizig'i shimol yo'nalishda Ullubog' OFY chegarasi bilan 3440 metr masofani o'tib, Tozabog'yop va Ullubog' chegaralari tutashgan joyda 8-nuqtaga tutashadi (shimoliy kenglik $41^{\circ}18'21.96$ sharqiy uzunlik $60^{\circ}21'65.29$).

8-nuqtadan chegara chizig'i shimol yo'nalishda Tozabog'yop OFY hududi bilan 4026 metr masofani o'tib, Tozabog'yop va Ellikqala chegaralari tutashgan joyda 9-nuqtaga tutashadi (shimoliy kenglik $41^{\circ}34'32.96$ sharqiy uzunlik $60^{\circ}18'00.29$).

9-nuqtadan chegara chizig'ishimol-sharq yo'nalishda 1593 metr masofani o'tib, Ota yurt va Ellikqala hududlari tutashgan joydagii-nuqtaga tutashadi (shimoliy kenglik $41^{\circ}64'05.62$ sharqiy uzunlik $60^{\circ}40'37.40$).

**To'rtko'l tumani "Kaltaminor" OFY
ma'muriy-hududiy chegaralarini
belgilash ishlari
TARXI**



**Qoraqalpog'iston Respublikasi, To'rtko'l tumani "Kaltaminor" ovul
fuqarolar yig'ini 2-uchastkasi hududi chegarasini belgilash**

TAVSIFI

Paxtachi-Qumbasqan va Qumbasqan-Yobbosh yo'llari tutashgan joyiboshlang'ich 1-nuqta deb qabul qilindi. (WGS-84 koordinatalar tizimida shimoliy kenglik $41^{\circ}86'98.59$ sharqiy uzunlik $61^{\circ}29'6709$)

1-nuqtadan chegarachizig'i chimol-sharq yo'nalishda 14883 metr masofani o'tib, Yonboshqala OFY chegarasi boyida joyida 2-nuqtaga tutashadi (shimoliy kenglik $41^{\circ}02'95.51$ sharqiy uzunlik $61^{\circ}42'98.15$).

2-nuqtadan chegara chizig'i Yonboshqala OFY chegarasidan janub-sharq yo'nalishda 4708 metr masofani o'tib, Oqqamish OFY chegarasida joylashgan 3-nuqtaga tutashadi (shimoliy kenglik $41^{\circ}72'95.20$, sharqiy uzunlik $61^{\circ}02'73.45$).

3-nuqtadan chegara chizig'i Oqqamish OFY chegarasi bilan janub-g'arbyo'nalishda 2190 masofani o'tib, Umidvorlik ko'chasi bosh qismidagi 4-nuqtaga tutashadi (shimoliy kenglik $41^{\circ}54'93.20$ sharqiy uzunlik $61^{\circ}26'98.02$).

4-nuqtadan chegara chizig'i Umidvorlik ko'chasi janub-g'arb yo'nalishda 8999 metr masofani o'tib, Paxtachi-Qumbasqan yo'li va Yonbosh-2 kanali bilan kesilishgan joylashgan 5-nuqtaga tutashadi (shimoliy kenglik $41^{\circ}85'75.04$ sharqiy uzunlik $61^{\circ}29'50.92$).

5-nuqtadan chegara chizig'i Yonbosh-2 kanali ong qirg'og'i bo'ylab shimol-g'arb yo'nalishda 1574 metr masofani o'tib, Kanal va Ota yurt OFY chegarada joylashgan joylashgan 6-nuqtaga tutashadi (shimoliy kenglik $41^{\circ}95'23.09$, sharqiy uzunlik $61^{\circ}56'82.97$).

6-nuqtadan chegara chizig'i Yonbosh-2 kanalibo'ylab shimoli-g'arb yo'nalish 3186 metr masofani o'tib, boshlang'ish 1-nuqtaga tutashadi (shimoliy kenglik $41^{\circ}86'98.59$ sharqiy uzunlik $61^{\circ}29'67.09$).

To'rtko'l tumani "Kaltaminor" OFY 2-uchastkasi
ma'muriy-hududiy chegaralarini
belgilash ishlari
TARXI



Xalq deputatlari To'rtko'l
tuman Kengashining
2022 yil 31 dekabrda
VI-55-203-13-190-K/22-son
qaroriga
33-ilova

**Qoraqalpog'iston Respublikasi, To'rtko'l tumani "Atauba" ovul fuqarolar
yig'ini hududi chegarasini belgilash**

TAVSIFI

Mardlik ko'chasining o'ng tomoni va A-380 Buxoro ko'chasining chap tomoni orqali qabul qilingan nuqta, boshlang'ich 1-nuqta deb qabul qilindi. (WGS-84 koordinatalar tizimida shimoliy kenglik $41^{\circ}24'37.24''$, sharqiy uzunlik $61^{\circ}22'4.70''$).

1-nuqtadan chegara chizig'i Mardlik ko'chasi va A-380 Buxoro ko'chalarining tutashgan joyi janubi-sharqiy yo'nalishi bo'ylab, 12540 metr masofani o'tib, shimoliy yo'nalishda, 2-nuqtaga tutashadi (shimoliy kenglik $41^{\circ}15'1.41''$, sharqiy uzunlik $61^{\circ}21'41.48''$).

2-Nuqtadan chegara chizig'i shimoliy yo'nalish orqali, shimoli-sharqiy yo'nalish bo'ylab 21489 metr masofani o'tib, Ata-Uba hududi ichida 3-nuqtaga tutashadi (shimoliy kenglik $41^{\circ}23'1.97''$, sharqiy uzunlik $61^{\circ}11'14.13''$).

3-nuqtadan chegara chizig'i Ata-Uba hududi ichidan, g'arbiy yo'nalishda 19828 metr masofani o'tib, Ata-Uba janubi-g'arbida, 4-nuqtaga tutashadi (shimoliy kenglik $41^{\circ}15'1.17''$, sharqiy uzunlik $61^{\circ}18'21.01''$).

4-nuqtadan chegara chizig'i Ata-Uba bilan Oqqamish OFY chegaralarining, 8630 metr masofani shimoli-g'arbiy yo'nalishda o'tib, Sokol Bobo ko'chasi bilan Ata-Uba chegarasida 6-nuqtaga tutashadi (shimoliy kenglik $41^{\circ}15'12.33''$, sharqiy uzunlik $61^{\circ}14'18.54''$).

5-nuqtadan chegara chizig'i Sokol Bobo ko'chasi va Ata-Uba chegarasi orqali, Shimoli-g'arbiy yo'nalishda 7413 metr masofani o'tib, Intizom ko'chasi va Ata-Uba OFY chegarasi orqali, 7-nuqtaga tutashadi (shimoliy kenglik $41^{\circ}15'11.01''$, sharqiy uzunlik $61^{\circ}26'10.88''$).

6-nuqtadan chegara chizig'i Ata-Uba OFY chegarasi va Intizom ko'chasi orqali 10240 metr masofani shimoli-g'arbiy yo'nalishda o'tib, Murod ko'chaniing Ata-Uba OFY hudud bilan tutashgan joyida, 8-nuqtaga tutashadi (shimoliy kenglik $41^{\circ}18'12.17''$, sharqiy uzunlik $61^{\circ}12'1.48''$).

8-nuqtadan chegara chizig'i Murod ko'chasining boshi Ata-Uba OFY shimoli-sharqiy yo'nalish bo'ylab, 7410 metr masofani o'tib, Ata-Uba hududi ichida, 9-

nuqtatagututashadi (shimoliy kenglik $41^{\circ}45'11.14''$, sharqiyuzunlik $61^{\circ}11'21.01''$).

9-nuqtadan chegara chizig'i Ata-Uba hududi ichidan shimoli-sharqiy yo'nalish bo'ylab 5632 metr masofani o'tib, Ovoza ko'chasining oxiri orqali va Ata-Uba hududi bilan tutashgan joyida, 10-nuqtaga tutashadi (shimoliy kenglik $41^{\circ}21'45.11''$, sharqiy uzunlik $61^{\circ}3'55.92''$).

10-nuqtadan chegara chizig'i Ovoza ko'chasining o'ng tomoni bo'ylab 8451 metr masofani shimoli-sharqiy yo'nalishda o'tib, Birluk ko'chasi boshlari bilan tutashgan joyida, 11-nuqtaga tutashadi (shimoliy kenglik $41^{\circ}31'57.80''$, sharqiy uzunlik $61^{\circ}3'18.30''$).

11-nuqtadan chegara chizig'i shimoli-g'arbiy yo'nalishi bo'ylab 621 metr masofani o'tib, Paxtaobod OFY bilan chegara orqali tutashgan holda, 12-nuqtaga tutashadi (shimoliy kenglik $41^{\circ}31'29.28''$, sharqiy uzunlik $61^{\circ}1'21.55''$).

12-nuqtadan chegara chizig'i Paxtaobod hududi chegarasi orqalishimoliy yo'nalish bo'ylab 584 metr masofani o'tib, Paxtaobod bilan chegara tutashmasida, 13-nuqtaga tutashadi (shimoliy kenglik $41^{\circ}21'14.70''$, sharqiy uzunlik $61^{\circ}11'25.99''$).

13-nuqtadan chegara chizig'i Paxtaobod hududi chegarasi orqali shimoli-g'arbiy-shimoliy yo'nalish bo'ylab, 2145 metr masofani o'tib, Paxtaobod va Ata-Ubachegaralari tutashmasida, 14-nuqtaga tutashadi (shimoliy kenglik $41^{\circ}1'46.18''$, sharqiy uzunlik $61^{\circ}2'44.94''$).

14-nuqtadan chegara chizig'i Paxtaobod va Ata-Uba chegaralari tutashmasi orqali g'arbiy-janubiy-g'arbiy yo'nalish bo'ylab 654 metr masofani o'tib, Navoiy viloyatibilan chegaratutashmasida, 15-nuqtaga tutashadi (shimoliykenglik $42^{\circ}07'22.40''$, sharqiy uzunlik $61^{\circ}28'16.38''$).

15-nuqtadan chegara chizig'i Ata-Uba hududi bilan Navoiy viloyati orqali shimoli-g'arbiy yo'nalish bo'ylab 3214 metr masofani o'tib, Navoiy vil. va Ata-Uba hududi bilan chegara tutashmasida, 16-nuqtaga tutashadi (shimoliy kenglik $42^{\circ}14'11.10''$, sharqiy uzunlik $61^{\circ}28'44.88''$).

16-nuqtadan chegara chizig'i Ata-Uba va Navoiy viloyati tutashmasi orqali sharqiy yo'nalish bo'ylab 4852 metr masofani o'tib, Navoiy viloyati va Atauba chegaralari tutashmasida, 17-nuqtaga tutashadi (shimoliy kenglik $42^{\circ}12'1.14''$,sharqiy uzunlik $61^{\circ}37'43.27''$).

17-nuqtadan chegara chizig'i Navoiy viloyati va Ata-Uba hududi chegarasi tutashmasi orqali janubi - sharqiy yo'nalish bo'ylab 6521 metr masofani o'tib, Navoiy vil. va Ata-Uba hududi tutashmasida, 18-nuqtaga tutashadi (shimoliy kenglik $42^{\circ}7'17.49''$, sharqiy uzunlik $61^{\circ}38'51.73''$).

18-nuqtadan chegara chizig'i Navoiy vil. va Ata-Uba hududi chegaralari tutashmasi orqali janubi-g'arbiy yo'nalish bo'ylab 7345 metr masofani o'tib, Ata-Ubaning Navoiy viloyati bilan tutashmasida, 19-nuqtaga tutashadi (shimoliy kenglik $41^{\circ}55'59.18''$, sharqiy

uzunlik $61^{\circ}38'51.59''$).

19-nuqtadan chegara chizig'i Navoiy vil va Ata-Uba hududi bilan tutashmasi orqali janubi-sharqiy yo'nalish bo'ylab 54211 metr masofani o'tib, Buxoro viloyati bilan chegaratutashmasida, 20-nuqtaga tutashadi (shimoliy kenglik $41^{\circ}5'55.21''$, sharqiy uzunlik $61^{\circ}11'12.64''$).

20-nuqtadan chegara chizig'i Buxoro vil. va Ata-Uba chegaralari tutashmasi orqali janubi-g'arbiy yo'nalish bo'ylab 3541 metr masofani o'tib, Buxoro viloyati chegaralari tutashmasida, 21-nuqtaga tutashadi (shimoliy kenglik $41^{\circ}3'48.12''$, sharqiy uzunlik $62^{\circ}17'59.13''$).

21-nuqtadan chegara chizig'i Buxoro viloyati chegara tutashmasi orqali boshlanib, shimoli-g'arbiy yo'nalish bo'ylab 55412 metr masofani o'tib, Buxoro viloyati bilan chegara hududi tutashmasida, 22-nuqtaga tutashadi (shimoliy kenglik $41^{\circ}20'10.99''$, sharqiy uzunlik $61^{\circ}26'15.14''$).

22-nuqtadan chegara chizig'i Buxoro viloyati bilan chegara orqali janubi-g'arbiy-shimoliy yo'nalish bo'ylab 18485 metr masofani o'tib, A-380 Buxoro va Mardlik ko'chalarining tutashmasi orqali, boshlang'ich 1-nuqtaga tutashadi (shimoliy kenglik $41^{\circ}24'37.24''$, sharqiy uzunlik $61^{\circ}22'4.70''$).

**To'rtko'l tumani "Atauba" OFY hududining ma'muriy-hududiy
chegaralarini belgilash ishlari
TARXI**

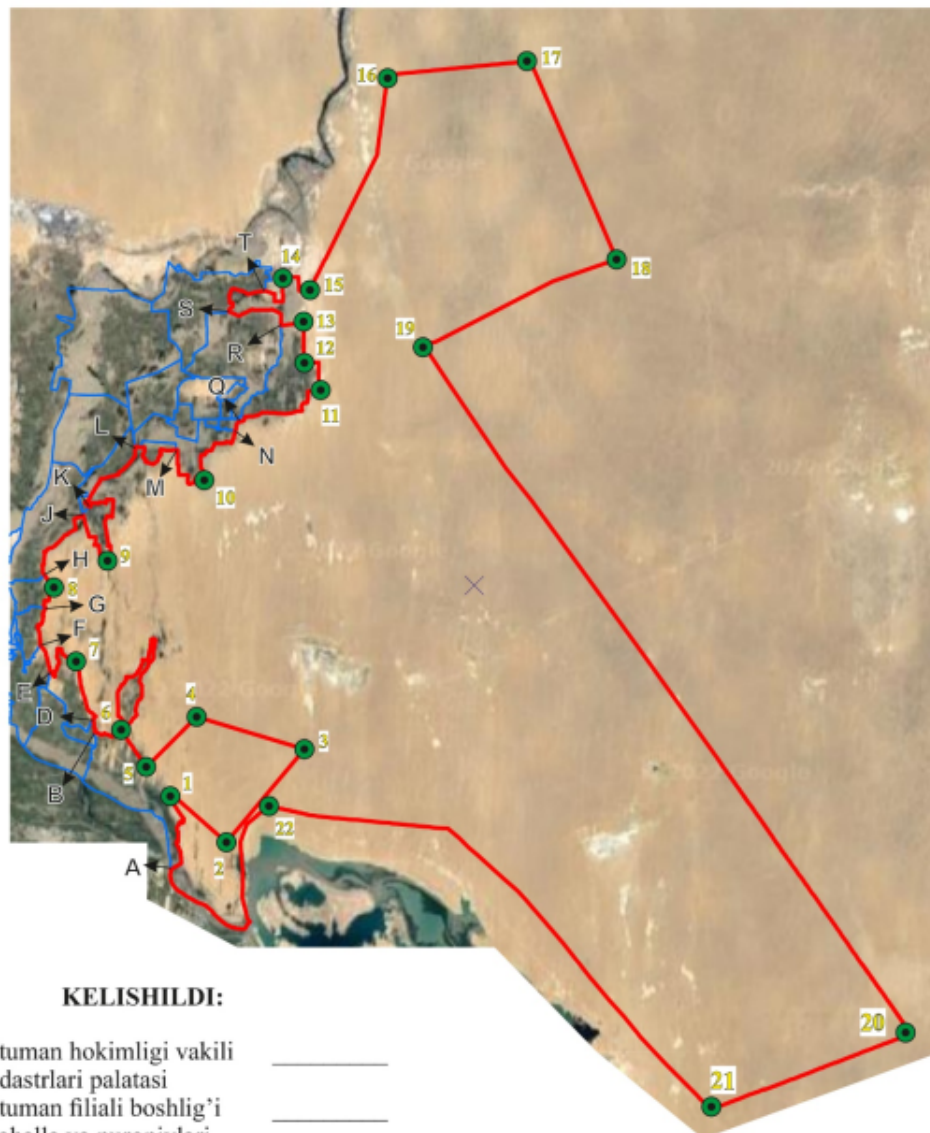



KELISHILDI:

To'rtko'l tuman hokimligi vakili _____
 Davlat kadastrlari palatasi _____
 To'rtko'l tuman filiali boshlig'i _____
 Tuman mahalla va nuroniylari
 qo'llab-quvatlash bo'limi vakili _____
 Atauba OFY raisi _____

Chegaradosh mahallalar yig'ini raislari

Oqqamish OFY raisi _____
 Mash'al MFY raisi _____
 Oqboshli OFY raisi _____
 Sho'rxon OFY raisi _____
 Paxtachi OFY raisi _____
 Otayurt OFY raisi _____
 Kaltaminor OFY raisi _____
 Qumboskan OFY raisi _____
 Ko'na To'rtko'l OFY raisi _____
 Paxtaobod OFY raisi _____
 Ko'kcha OFY raisi _____

Shartli belgilar

 Chegara burilish nuqtalari
 Chegara chizig'i

Chegaradosh mahallalar:

A dan B gacha Oqqamish OFY
 B dan D gacha Mash'al MFY
 D dan E gacha Oqboshli OFY
 E dan F gacha Sho'rxon OFY
 F dan G gacha Paxtachi OFY
 G dan H gacha Otayurt OFY
 H dan J gacha Kaltaminor MFY
 J dan K gacha Oqboshli MFY
 K dan L gacha Paxtachi MFY
 L dan M gacha Sho'rxon MFY
 M dan N gacha Qumboskan MFY
 N dan Q gacha Ko'na To'rtko'l MFY
 Q dan R gacha Qumboskan MFY
 R dan S gacha Paxtaobod MFY
 S dan T gacha Ko'kcha MFY

Xalq deputatlari To'rtko'l
tuman Kengashining
2022 yil 31 dekabrda
VI-55-203-13-190-K/22-son
qaroriga
34-ilova

**Qoraqalpog'iston Respublikasi, To'rtko'l tumani "Qumbosgan" ovul fuqarolar
yig'ini hududi chegarasini belgilash**

TAVSIFI

Atauba OFY ning shimoli-g'arbiy tomoni va Qumboskan OFYning janubi-g'arbiy tomoniboshlang'ich 1-nuqta deb qabul qilindi. (WGS-84 koordinatalar tizimida shimoliy kenglik $41^{\circ}45'40.46''$, sharqiy uzunlik $61^{\circ}14'58.97''$).

1-nuqtadan chegara chizig'i Qumboskan OFY ning janubi-g'arbiy yo'nalishda 3290.5 metr masofani o'tib, Atauba OFY ning shimoliy-g'arbiy tomoni 2-nuqtaga tutashadi (shimoliy kenglik $41^{\circ}46'52.43''$, sharqiy uzunlik $61^{\circ}14'8.46''$).

2-nuqtadan chegara chizig'i Qumboskan OFYning shimoli-g'arbiy tomonidan 1240 metr masofani o'tib, kanalning shimol va Qumboskan OFYning janubi-g'arbiy tomonida 3-nuqtaga tutashadi (shimoliy kenglik $41^{\circ}46'55.90''$, sharqiy uzunlik $61^{\circ}13'14.62''$).

3-nuqtadan chegara chizig'i shimoliy yo'nalishda kanal bo'ylab 3525 metr masofani o'tib, kanalning shimoliy yo'nalishi va Qumboskan OFY, Paxtachi OFY va Kaltaminor OFY larning kesishgan qismi 4-nuqtaga tutashadi (shimoliy kenglik $41^{\circ}48'48.27''$, sharqiy uzunlik $61^{\circ}12'50.29''$).

4-nuqtadan chegara chizig'i Kanalning shimoliy yo'nalishi va Qumboskan OFY, Paxtachi OFY va Kaltaminor OFYlarning kesishgan joyidan burilishlarni hisobga olgan holda 1668 metr masofani o'tib, janubi-sharq tomonga o'tgan yo'l qismida 5-nuqtaga tutashadi (shimoliy kenglik $41^{\circ}48'7.95''$ sharqiy uzunlik $61^{\circ}13'22.71''$).

5-nuqtadan chegara chizig'i shimoli-sharq tomondan o'tgan yo'ldan 3074 metr masofani o'tib, shimoli-sharq tomonga o'tgan yo'lning burilish nuqtasidan 6-nuqtaga tutashadi (shimoliy kenglik $41^{\circ}49'16.77''$, sharqiy uzunlik $61^{\circ}15'1.27''$).

6-nuqtadan chegara chizig'i janubdan-sharq o'tgan yo'lning burilishlarni hisobga olgan holda 2860 metr masofani o'tib, sharq tomonga yo'nalishi davom etayotgan qismida 7-nuqtaga tutashadi (shimoliy kenglik $41^{\circ}48'50.71''$, sharqiy uzunlik $61^{\circ}16'57.47''$).

7-nuqtadan chegarachizig'i Qumboskan OFYning shimol tomoni bo'ylab burilishlarini hisobga olgan holda 1663 metr masofani o'tib, Qumboskan OFYning shimoli-sharq yo'nalishda 8-nuqtaga tutashadi (shimoliy kenglik $41^{\circ}49'23.48''$, sharqiy uzunlik $61^{\circ}17'14.29''$).

8-nuqtadan chegara chizig'i Qumboskan OFY ning shimoli-sharq yo'nalishi bo'ylab 14871 metr masofani o'tib, Qumboskan OFYning janubi-sharq tomoni va Paxtaobod OFY ning janubi-sharq tomonida 9-nuqtaga tutashadi (shimoliy kenglik $41^{\circ}51'4.90''$, sharqiy uzunlik $61^{\circ}23'57.90''$).

9-nuqtadan chegara chizig'i Qumboskan OFYning janubi-g'arb tomonidan burilishlarini hisobga olgan holda 3185 metr masofani o'tib, Qumboskan OFYning janub-g'arb tomonida Paxtaobod OFYning janub tomonidan 10-nuqtaga tutashadi (shimoliy kenglik $41^{\circ}49'52.60''$, sharqiy uzunlik $61^{\circ}22'28.62''$).

10-nuqtadan chegara chizig'i Qumboskan OFYning janub-g'arb tomoni va Paxtaobod OFYning janub tomonidan 1280 metr masofani o'tib, Qumboskan OFYning janub-sharq tomondan va Atauga OFY ning shimoli-sharq qismida 11-nuqtaga tutashadi (shimoliy kenglik $41^{\circ}49'32.73''$, sharqiy uzunlik $61^{\circ}23'18.96''$).

11-nuqtadan chegara chizig'i Qumboskan OFYning shimoli-sharq tomonidan burilishlarini hisobga olgan holda 5004 metr masofani o'tib, Qumboskan OFYning janubi-g'arbiy tomoni va Paxtaobod OFYning janubi-sharq tomoni 12-nuqtaga tutashadi (shimoliy kenglik $41^{\circ}50'57.14''$, sharqiy uzunlik $61^{\circ}25'53.09''$).

12-nuqtadan chegara chizig'i Qumboskan OFYning shimoli-g'arb tomonidan burilishlarini hisobga olgan holda 4144 metr masofani o'tib, Qumboskan OFYning janubi-g'arbiy tomonidagi Zovurga tutashgan tomoni 13-nuqtaga tutashadi (shimoliy kenglik $41^{\circ}52'44.63''$, sharqiy uzunlik $61^{\circ}26'45.28''$).

13-nuqtadan chegara chizig'i Qumboskan OFYning shimoli-g'arb tomonidagi zovur bo'ylab burilishlarini hisobga olgan holda 5540 metr masofani o'tib, Qumboskan OFYning janubi-g'arbiy tomonidagi Zovurning shimol tomonga davom etgan tomoni 14-nuqtaga tutashadi (shimoliy kenglik $41^{\circ}55'34.78''$, sharqiy uzunlik $61^{\circ}27'9.66''$).

14-nuqtadan chegara chizig'i Qumboskan OFYning janubi-g'arbiy tomonidagi Zovurning shimol tomonga davom etgan tomonidan 2340 metr masofani o'tib, Qumboskan OFYning shimol-sharq tomoni 15-nuqtaga tutashadi (shimoliy kenglik $41^{\circ}55'39.02''$, sharqiy uzunlik $61^{\circ}29'12.22''$).

15-nuqtadan chegara chizig'i Qumboskan OFYning shimol-sharq tomonidan 5160 metr masofani o'tib, Qumboskan OFYning shimol va Atauga OFY ning shimoli-g'arb tomoni 16-nuqtaga tutashadi (shimoliy kenglik $41^{\circ}52'53.11''$, sharqiy uzunlik $61^{\circ}29'22.19''$).

16-nuqtadan chegara chizig'i Qumboskan OFYning shimol-sharq tomonidan 1963 metr masofani o'tib, Qumboskan OFYning shimol va Atauga OFY ning shimoli-g'arb tomoni 17-nuqtaga tutashadi (shimoliy kenglik $41^{\circ}52'54.66''$, sharqiy uzunlik $61^{\circ}30'51.12''$).

17-nuqtadan chegarachizig'i Qumboskan OFYning shimol-sharq tomonidan shimoldan janubga 3625 metr masofani o'tib, Qumboskan OFYning sharq tomoni 18-

nuqtaga tutashadi (shimoliy kenglik $41^{\circ}52'54.66''$, sharqiy uzunlik $61^{\circ}30'51.12''$).

18-nuqtadan chegara chizig'i Qumboskan OFYning sharq tomonidan g'arb tomoniga 1550 metr masofani o'tib, Qumboskan OFYning janubi-sharq tomoni 19-nuqtaga tutashadi (shimoliy kenglik $41^{\circ}50'49.94''$, sharqiy uzunlik $61^{\circ}29'41.61''$).

19-nuqtadan chegara chizig'i Qumboskan OFYning janubi-sharq tomonidan 1520 metr masofani o'tib, Qumboskan OFYning shimoldan janubga tomon chegarasi 20-nuqtaga tutashadi (shimoliy kenglik $41^{\circ}50'2.82''$, sharqiy uzunlik $61^{\circ}29'39.63''$).

20-nuqtadan chegara chizig'i Qumboskan OFYning janubi-sharq tomonidan 1300 metr masofani o'tib, Qumboskan OFYning janubiy chegarasidan sharqdan g'arb tomonga 21-nuqtaga tutashadi (shimoliy kenglik $41^{\circ}50'2.82''$, sharqiy uzunlik $61^{\circ}28'50.08''$).

21-nuqtadan chegara chizig'i Qumboskan OFYning janub-sharq tomonidan 1600 metr masofani o'tib, Qumboskan OFYning janubiy chegarasidan shimoldan janub tomon chegarasi 22-nuqtaga tutashadi (shimoliy kenglik $41^{\circ}50'2.82''$, sharqiy uzunlik $61^{\circ}28'50.08''$).

22-nuqtadan chegara chizig'i Qumboskan OFYning janub tomonidan burilishlarini hisobga olgan holda 12422 metr masofani o'tib, Qumboskan OFYning janubiy chegarasidan sharqdan g'arb tomonga g'arbdan janub tomonga 23-nuqtaga tutashadi (shimoliy kenglik $41^{\circ}46'41.24''$, sharqiy uzunlik $61^{\circ}22'25.96''$).

23-nuqtadan chegara chizig'i Qumboskan OFYning janubi-g'arbiy tomonidan burilishlarini hisobga olgan holda 9250 metr masofani o'tib, Qumboskan OFYning janubiy chegarasidan janubdan g'arb tomonga 24-nuqtaga tutashadi (shimoliy kenglik $41^{\circ}44'0.77''$, sharqiy uzunlik $61^{\circ}19'20.12''$).

24-nuqtadan chegara chizig'i Qumboskan OFYning janub tomonidan burilishlarini hisobga olgan holda 4538 metr masofani o'tib, Qumboskan OFYning janubiy chegarasidan shimoldan g'arb tomonga 25-nuqtaga tutashadi (shimoliy kenglik $41^{\circ}45'7.80''$, sharqiy uzunlik $61^{\circ}17'28.11''$).

25-nuqtadan chegara chizig'i Qumboskan OFYning janub tomonidan burilishlarini hisobga olgan holda 1177 metr masofani o'tib, Qumboskan OFYning janubiy chegarasidan sharqdan g'arb tomonga Atauba OFY ning janub tomonida 26-nuqtaga tutashadi (shimoliy kenglik $41^{\circ}45'17.33''$, sharqiy uzunlik $61^{\circ}17'14.64''$).

26-nuqtadan chegara chizig'i Qumboskan OFYning janubi-g'arb tomonidan burilishlarini hisobga olgan holda 3440 metr masofani o'tib, Qumboskan OFYning janubiy chegarasidan janubdan shimol tomonidan 27-nuqtaga tutashadi (shimoliy kenglik $41^{\circ}46'41.78''$, sharqiy uzunlik $61^{\circ}17'18.80''$).

27-nuqtadan chegara chizig'i Qumboskan OFYning janubi-g'arb tomonidan 2212 metr masofani o'tib, Qumboskan OFYning janubiy chegarasidan g'arb tomoni 28-

nuqtaga tutashadi (shimoliy kenglik $41^{\circ}46'43.82''$, sharqiy uzunlik $61^{\circ}15'41.36''$).

28-nuqtadan chegara chizig'i Qumboskan OFYning janubi-g'arb tomonidan burilishlarini hisobga olgan holda 2485 metr masofani o'tib, Qumboskan OFYning janubiy chegarasidan janubi-g'arb tomoni 1-nuqtaga tutashadi (shimoliy kenglik $41^{\circ}45'40.46''$, sharqiy uzunlik $61^{\circ}14'58.97''$).

To'rtko'l tumani "Qumboskan" OFY hududining ma'muriy-hududiy
chegaralarini belgilash ishlari
TARXI

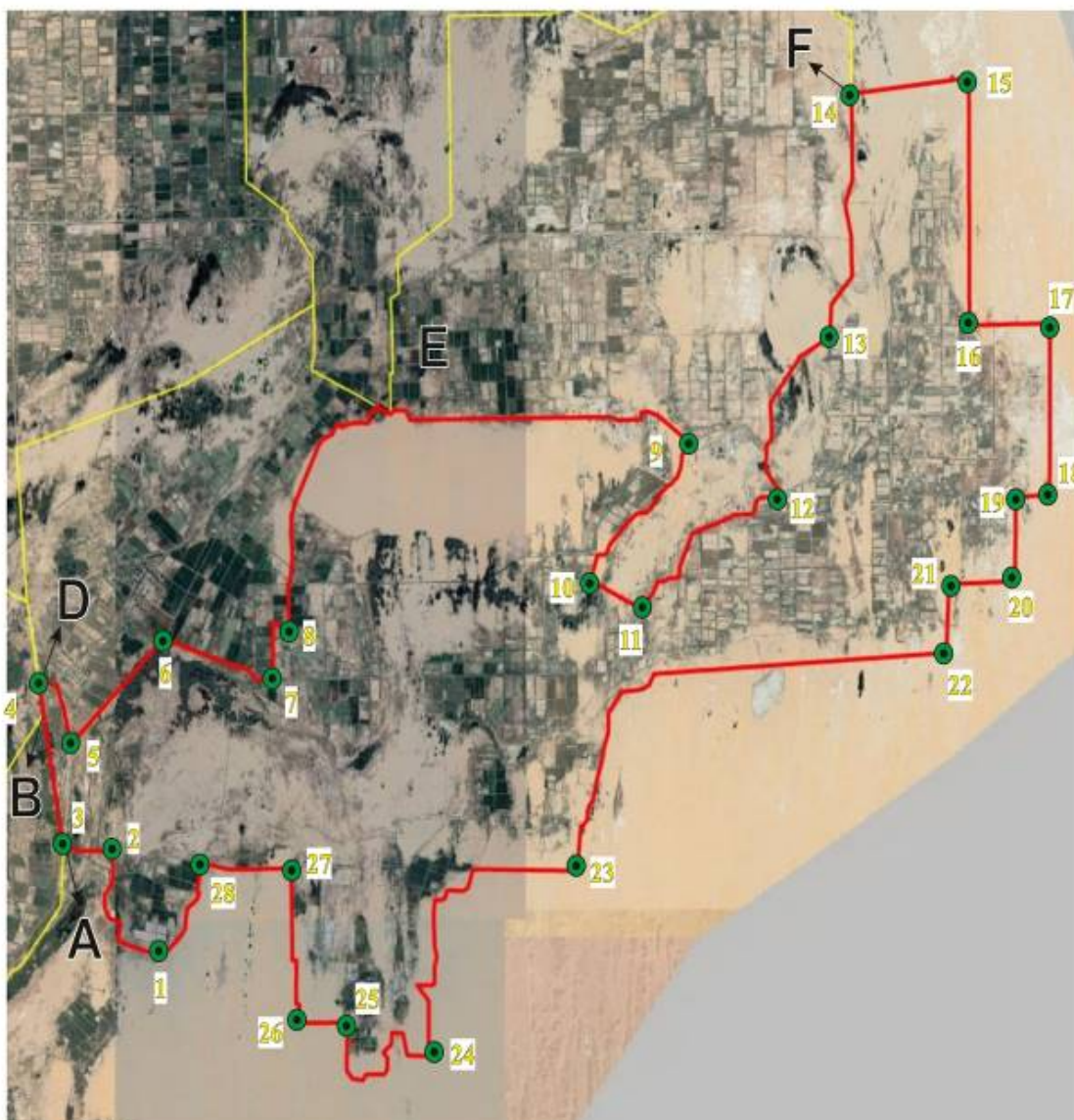

Xalq deputatlari To'rtko'l
tuman Kengashining
2022 yil 31 dekabrda
VI-55-203-13-190-K/22-son
qaroriga
35-ilova

**Qoraqalpog'iston Respublikasi, To'rtko'l tumanii "Paxtaobod" ovul fuqarolar
yig'ini hududi chegarasini belgilash**

TAVSIFI

Yonboshqal'a OFY va Paxtaobod OFY bog'lovchi asosiy yo'l Qumbasqan-Yonbosh ko'chasibilan ariq va zovur tutashgan joy boshlang'ich 1-nuqta deb qabul qilindi (WGS-84 koordinatalar tizimida shimoliy kenglik $41^{\circ}51'53.29''$ C, sharqiy uzunlik $61^{\circ}19'0.80''$ B).

1-nuqtadan chegarachizig'i Janubi-shimol yo'nalishda Qumbasqan-Yanbosh ko'chasining chap tomoni bilan 3048 metr masofani o'tib, Qumbasqan-Yanbosh k'chasi ariq va zovur kesishgan nuqtalari Janub – shimoli tomonidagi 2-nuqtaga tutashadi (shimoliy kenglik $41^{\circ}32'18.21''$, sharqiy uzunlik $61^{\circ}1'24.09''$)

2-nuqtadan chegara chizig'i g'arbi-sharqi-shimol yo'nalishda Qumbasqan-Yanbosh ko'chasining o'ng tomoni bilan 1987 metr masofani o'tib, Paxtaobod ko'chasi va Umid gulshani ko'chalari bilan kesishgan nuqtalari g'arbi-sharqi-shimol tomonidagi 3-nuqtaga tutashadi (shimoliy kenglik $41^{\circ}54'7.33''$, sharqiy uzunlik $61^{\circ}20'4.98''$).

3-nuqtadan chegara chizig'i shimol yo'nalishda Umid gulshani ko'chasining o'ng tomoni bilan 4239 metr masofani o'tib, Umid gulshani shoh ko'chasi ariq va zovur bilan kesishgan nuqtalari janubi-shimoli tomondagi 4-nuqtaga tutashadi (shimoliy kenglik $41^{\circ}56'23.88''$, sharqiy uzunlik $61^{\circ}20'3.03''$).

4-nuqtadan chegara chizig'i sharq yo'nalishda Umid gulshani ko'chasining o'ng tomoni bo'ylab 4339 metr masofani o'tib, ariq va zovurlar bilan kesishgan nuqtalari g'arb-sharq tomondagi 5-nuqtaga tutashadi (shimoliy kenglik $41^{\circ}56'12.24''$, sharqiy uzunlik $61^{\circ}23'6.35''$).

5-nuqtadan chegara chizig'i sharq yo'nalishida zovurning o'ng tomoni bo'ylab 5885 metr masofani o'tib, Ko'kcha OFY va Paxtaobod OFY bilan kesishgan nuqtasi g'arb-sharq tomondagi 6-nuqtaga tutashadi (shimoliy kenglik $41^{\circ}56'22.35''$, sharqiy uzunlik $61^{\circ}27'9.50''$).

6-nuqtadan chegara chizig'i shimol-janub-sharq yo'nalishda zovurning o'ng tomoni bo'ylab 10861 metr masofani o'tib, ariq va zovur bilan kesishgan nuqtasi shimol-janub-sharq tomondagi 7-nuqtaga tutashadi (shimoliy kenglik $41^{\circ}50'57.59''$, sharqiy uzunlik $61^{\circ}25'53.71''$).

7-nuqtadan chegara chizig'i sharqi-g'arbi-janubiy o'nalishda zovurning o'ng

tomoni bo'ylab 4903 metr masofani o'tib, ariq va zovurbilan kesishgan nuqtasi sharqi-g'arbi-janub tomonidagi 8-nuqtaga tutashadi (shimoliy kenglik $41^{\circ}49'28.87''$, sharqiy uzunlik $61^{\circ}23'17.52''$).

8-nuqtadan chegara chizig'i janubi-shimoli-g'arb yo'nalishda zovurning chap tomoni bo'ylab 1370 metr masofani o'tib, ariq va zavor kesishgan nuqtasi janubi-shimoli-g'arb tomondagi 9-nuqtaga tutashadi (shimoliy kenglik $41^{\circ}49'53.45''$, sharqiy uzunlik $61^{\circ}22'30.82''$).

9-nuqtadan chegara chizig'i shimol yo'nalishda ariq va zavor chap tomoni bo'ylab 4079 metr masofani o'tib, ariq va zovur kesishgan nuqtasi g'arbi-sharqi-shimol tomondagi

10-nuqtaga tutashadi (shimoliy kenglik $41^{\circ}51'26.18''$, sharqiy uzunlik $61^{\circ}24'12.09''$).

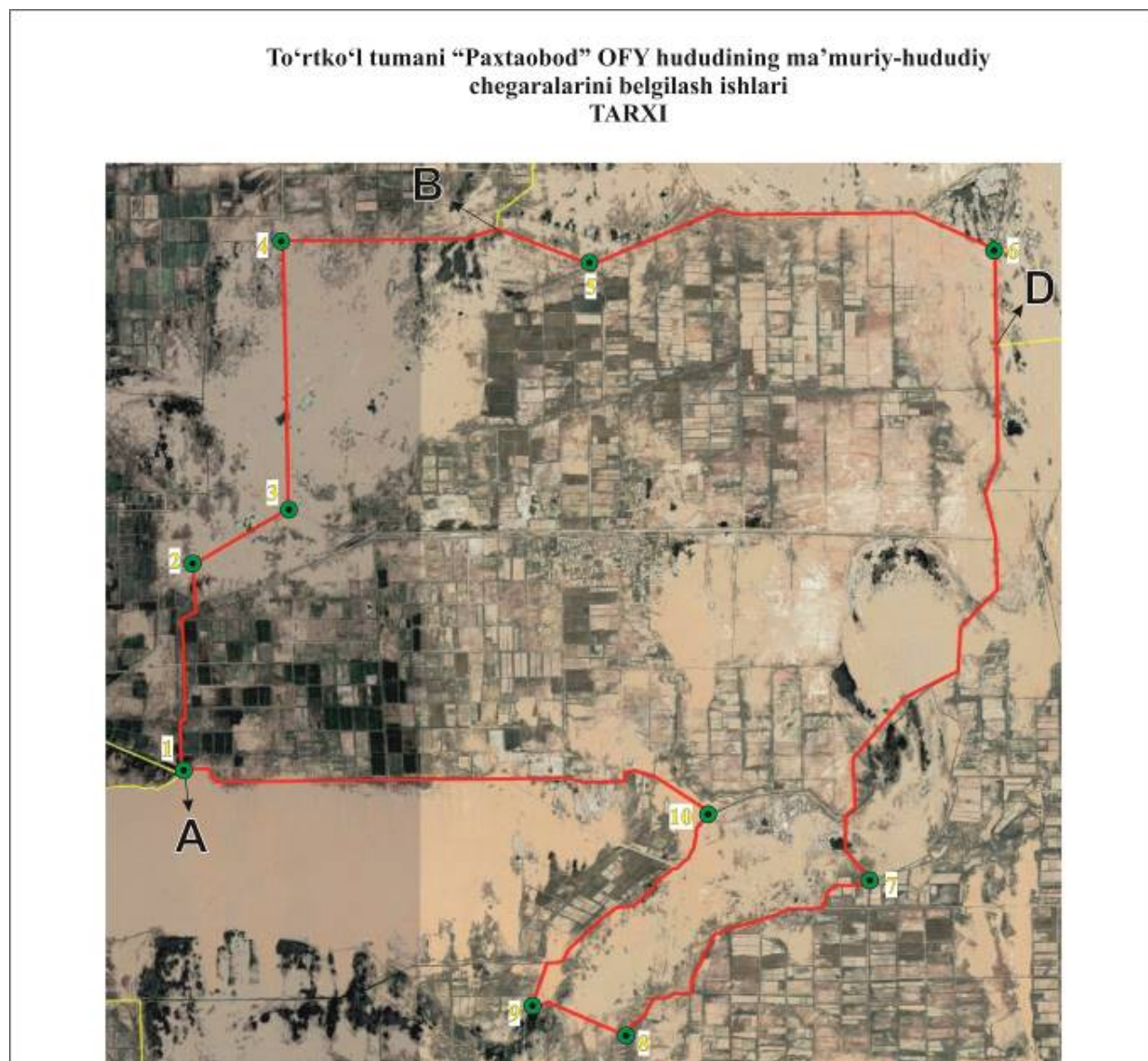

Xalq deputatlari To'rtko'l
tuman Kengashining
2022 yil 31 dekabrda
VI-55-203-13-190-K/22-son
qaroriga
36-ilova

**Qoraqalpog'iston Respublikasi, To'rtko'l tumani "Yonboshqal'a" ovul fuqarolar
yig'ini hududi chegarasini belgilash**

TAVSIFI

Ellikqal'a tumani shimoliy-sharqiy tomoni bilan tutashgan joy boshlang'ich 1-nuqta deb qabul qilindi. (WGS-84 koordinatalar tizimida shimoliy kenglik $41^{\circ}51'0.02$ sharqiy uzunlik $61^{\circ}5'18.34$).

1-nuqtadan chegara chizig'i Ellikqal'a tumani shimoliy-sharqiy tomoni bilan tutashgan yo'nalishda 8672 metr masofani o'tib, Ellikqal'a tumani hududi chegarasi bilan kesishgan joyida 2-nuqtaga tutashadi (shimoliy kenglik $41^{\circ}52'34.68$ sharqiy uzunlik $61^{\circ}5'51.13$).

2-nuqtadan chegara chizig'i Ellikqal'a tumani shimoliy-sharqiy tomoni bilan tutashgan yo'nalishda 5678 metr masofani o'tib, Ellikqal'a tumani hududi chegarasi bilan kesishgan joyida 3-nuqtaga tutashadi (shimoliy kenglik $41^{\circ}58'2.85$, sharqiy uzunlik $61^{\circ}7'1.31$).

3-nuqtadan chegara chizig'i janub-sharqiy yo'nalishda Ellikqal'a tumani hududi chegarasi tutashgan joydan boshlab 7893 metr masofani o'tib, Ellikqal'a tumani hududi chegarasi tutashgan joyda Sharq qismidagi 4-nuqtaga tutashadi (shimoliy kenglik $41^{\circ}57'51.32$ sharqiy uzunlik $61^{\circ}12'31.56$).

4-nuqtadan chegara chizig'i janub-sharqiy yo'nalishda Ellikqal'a tumani hududi chegarasi tutashgan joydan 3880 metr masofani o'tib, Ko'kcha OFY g'arbida joylashgan 5-nuqtaga tutashadi (shimoliy kenglik $41^{\circ}57'8.35$ sharqiy uzunlik $61^{\circ}15'2.87$).

5-nuqtadan chegara chizig'i Ko'kcha OFY hududini janub-g'arbiy yo'nalishda 1073 metr masofani o'tib, Ko'kcha OFY janubida joylashgan 6-nuqtaga tutashadi (shimoliy kenglik $41^{\circ}56'31.27$, sharqiy uzunlik $61^{\circ}14'54.36$).

6-nuqtadan chegara chizig'i shimoliy-sharqiy yo'nalishda Ko'kcha OFY hududi chegarasi tutashgan joydan 2205 metr masofani o'tib, Ko'kcha OFY hududi janubiy-g'arbida joylashgan 7-nuqtaga tutashadi (shimoliy kenglik $41^{\circ}56'33.54$ sharqiy uzunlik $61^{\circ}16'25.42$).

7-nuqtadan chegara chizig'i shimoliy-sharqiy yo'nalishda Ko'kcha OFY hududi g'arbiy yo'nalishda janub tomoni bo'yab 3774 metr masofani o'tib, Ko'kcha OFY hududi g'arbida joylashgan 8-nuqtaga tutashadi (shimoliy kenglik $41^{\circ}54'31.02$ sharqiy

uzunlik 61°16'31.09).

8-nuqtadan chegara chizig'i janub-sharqiy yo'nalishda Ko'kcha OFY hududi chegarasi tutashgan joydan 3357 metr masofani o'tib, Kaltaminor OFY hududi shimoliy qismidagi 9-nuqtaga tutashadi (shimoliy kenglik 41°52'56.20 sharqiy uzunlik 61°17'37.93).

9-nuqtadan chegara chizig'i janubiy-sharqiy yo'nalishda Kaltaminor OFY hududi shimoliy-g'arbiy yo'nalishda bo'ylab 7866 metr masofani o'tib, Kaltaminor OFY hududi shimoliy qismidagi 10-nuqtaga tutashadi (shimoliy kenglik 41°51'19.56 sharqiy uzunlik 61°12'29.97).

10-nuqtadan chegara chizig'i janubiy yo'nalishda Kaltaminor OFY hududi shimoliy bo'ylab yo'nalishda 3256 metr masofani o'tib, Kaltaminor OFY hududi shimoliy qismidagi 11-nuqtaga tutashadi (shimoliy kenglik 41°49'42.73 sharqiy uzunlik 61°12'36.70).

11-nuqtadan chegara chizig'i janub-g'arbiy yo'nalishda Kaltaminor OFY hududi shimoliy bo'ylab yo'nalishda 3121 metr masofani o'tib, Atayurt OFY hududi shimoliy bilan kesishgan joyida 12-nuqtaga tutashadi (shimoliy kenglik 41°50'20.30 sharqiy uzunlik 61°11'22.41).

To'rtko'l tumani "Yonboshqal'a" OFY hududining ma'muriy-hududiy
chegaralarini belgilash ishlari
TARXI



Xalq deputatlari To'rtko'l
tuman Kengashining
2022 yil 31 dekabrda
VI-55-203-13-190-K/22-son
qaroriga
37-ilova

**Qoraqalpog'iston Respublikasi, To'rtko'l tumani "Ko'kcha" ovul fuqarolar
yig'ini hududi chegarasini belgilash**

TAVSIFI

Ko'kcha OFY va Yamboshqal'a OFY bog'lovchi asosiy yo'l Kollektor bilan ariq va zovur tutashgan joy boshlang'ich 1-nuqta deb qabul qilindi. (WGS-84 koordinatalar tizimida shimoliy kenglik $41^{\circ}56'32.58''$, sharqiy uzunlik $61^{\circ}14'50.93''$).

1-nuqtadan chegarachizig'i g'arbi-sharqi-shimol yo'nalishda Kollektorning chap tomoni bilan 30855 metr masofani o'tib, ariq va zovur kesishgan nuqtalari g'arbi-sharqi-shimol tomonidagi 2-nuqtaga tutashadi (shimoliy kenglik $41^{\circ}57'53.99''$, sharqiy uzunlik $61^{\circ}25'42.38''$).

2-nuqtadan chegara chizig'i sharq-g'arb-janub yo'nalishda Kollektorning o'ng tomoni bilan 8866 metr masofani o'tib, ariq va zovur bilan kesishgan nuqtalari sharq-g'arb-janub tomonidagi 3-nuqtaga tutashadi (shimoliy kenglik $41^{\circ}56'30.32''$, sharqiy uzunlik $61^{\circ}22'11.32''$).

3-nuqtadan chegara chizig'i janubiy yo'nalishda Kollektorning chap tomoni bilan 12203 metr masofani o'tib, ariq va zovur bilan kesishgan nuqtalari shimol-janub-g'arb tomondagi 4-nuqtaga tutashadi (shimoliy kenglik $41^{\circ}51'50.35''$, sharqiy uzunlik $61^{\circ}18'59.89''$).

4-nuqtadan chegara chizig'i g'arb yo'nalishda Kollektorning o'ng tomoni bo'ylab 3113 metr masofani o'tib, ariq va Kollektorlar bilan kesishgan nuqtalari janub-shimol-g'arb tomondagi 5-nuqtaga tutashadi (shimoliy kenglik $41^{\circ}52'56.55''$, sharqiy uzunlik $61^{\circ}17'38.82''$).

**To'rtko'l tumani "Ko'kcha" OFY
ma'muriy-hududiy chegaralarini
belgilash ishlari
TARXI**

